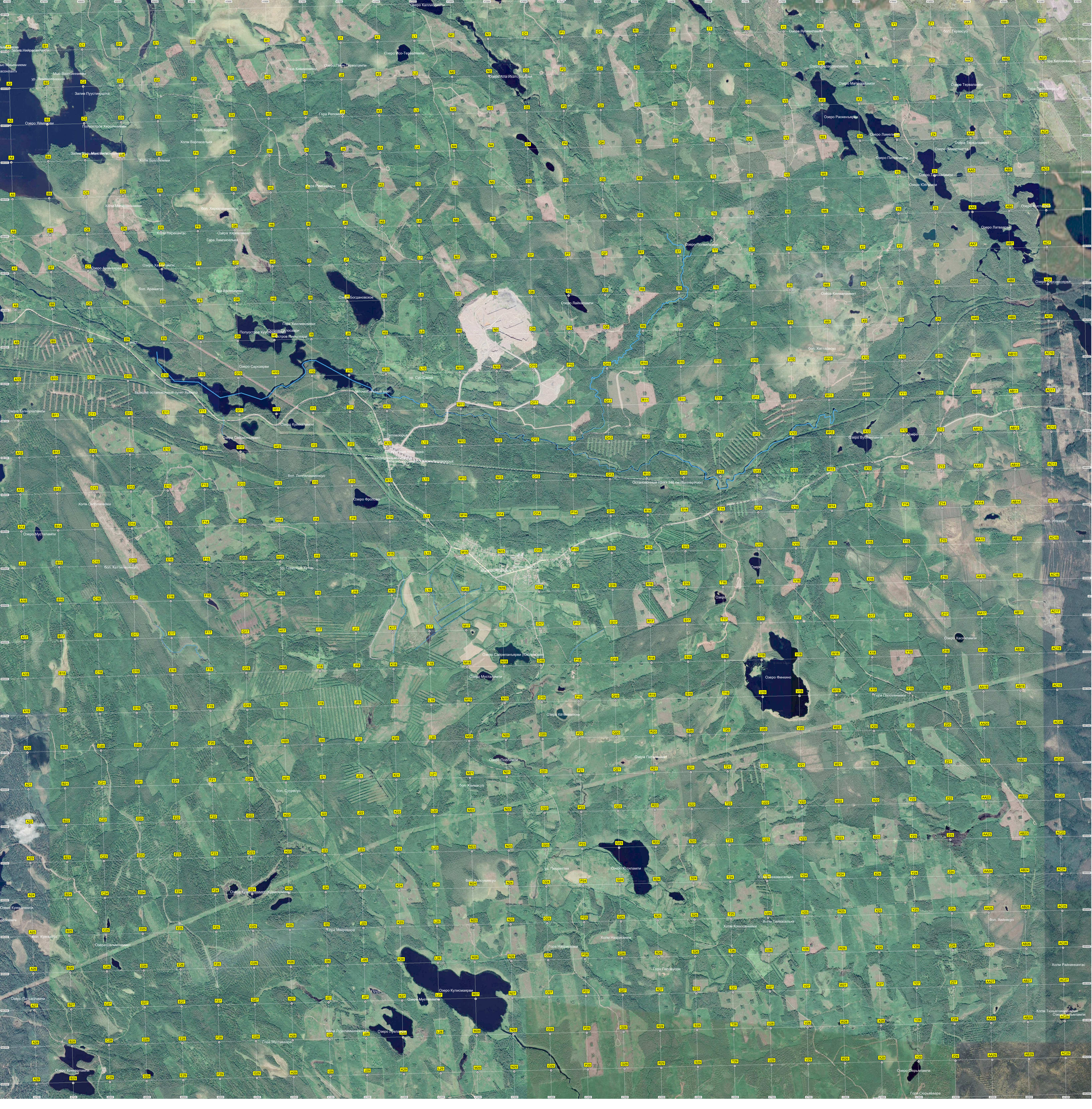
Озеро Каллиолампи
Залив Нийрасаннлахти
Мыс Ваатсиннимяки
Залив Пуустиранта
Озеро Яймисярви
Полуостров Хероиннимяки
Озеро Исо-Тервалампи
Гора Кивинхомяки
Озеро Пиен-Тервалампи
Озеро Ала-Ихатсиньярви
Гора Репомяки
Холм Варпаселькя
Холм Браллемяки
Гора Ритгаваара
Холм Матынахонмяки
Озера Хяркяламмет
Гора Ламписелькя
Озеро Арамаярви
Озеро Хаукилампи
Гора Вадхкамяки
Озеро Богдановское
Гора Хиилиихомяки
Полуостров Куусиниемяки
Остров Пиенсяари
Озеро Саркаярви
Бывший остановочный пункт Холмла
Автомобильный мост
Озеро Талкхуналампи
Озеро Куйкилампи
Озеро Сяяркиньярвет
Лепяясюрья
Железнодорожный мост через р. Лепяясюрья
Остановочный пункт 346 км (Вахкерюки)
Озеро Фролово
Озеро Мусталампи
Лепяясюрья
Малая Карелия
Озеро Сяяриланъярви (Кислое)
Озеро Мусталампи
Озеро Финкино
Гора Папасеймяки
Озеро Кетвиваппи
Озера Паппиламмет
Озеро Поллампи
Озеро Котилампи
Гора Наурисмяки
Гора Палавуори
Пруд
Озеро Кулисмаярви
Озеро Мусталампи
Гора Муставаара
Озеро Коверапампи
Озеро Юсрьлампи
Гора Сюрьяваара