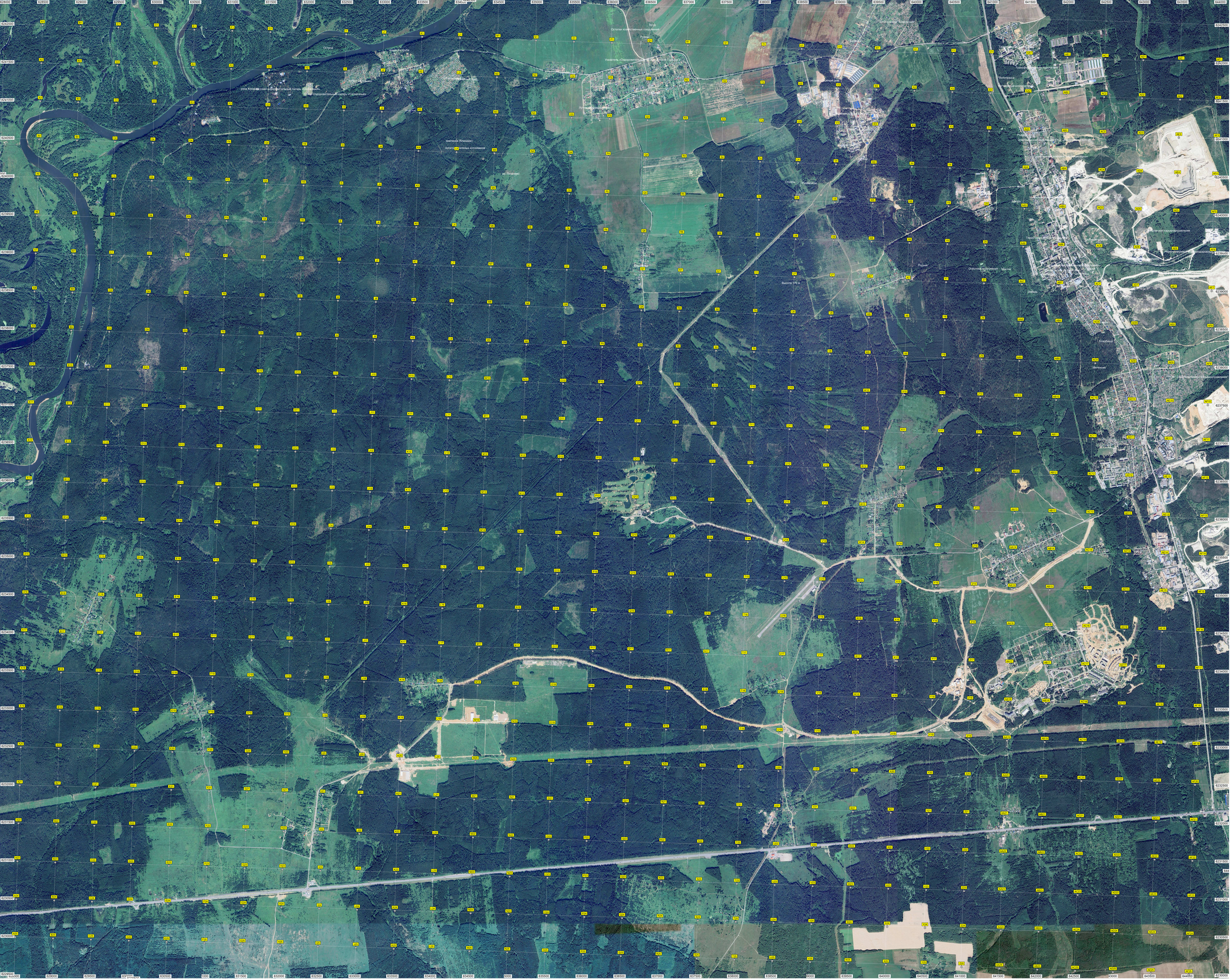
Остров
Остатки инженерных сооружений
Руины
Колодцы
Ферма
Ферма
Ферма