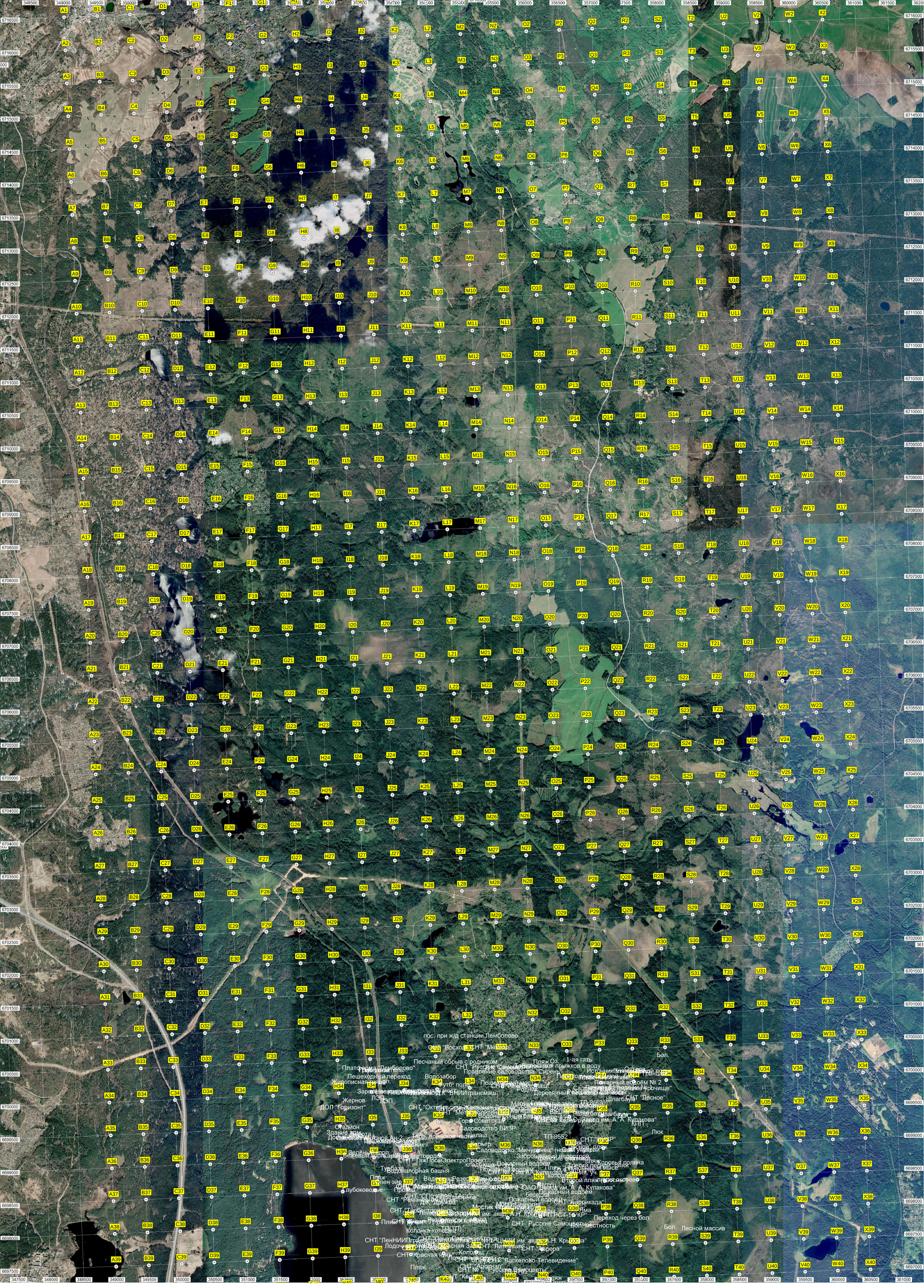
пос. при ж/д станции Лемболово
Песчаный обрыв с родником
Водозабор
Жернов
ДОЛ "Горизонт"
Стадион
Лесной массив
Бол.