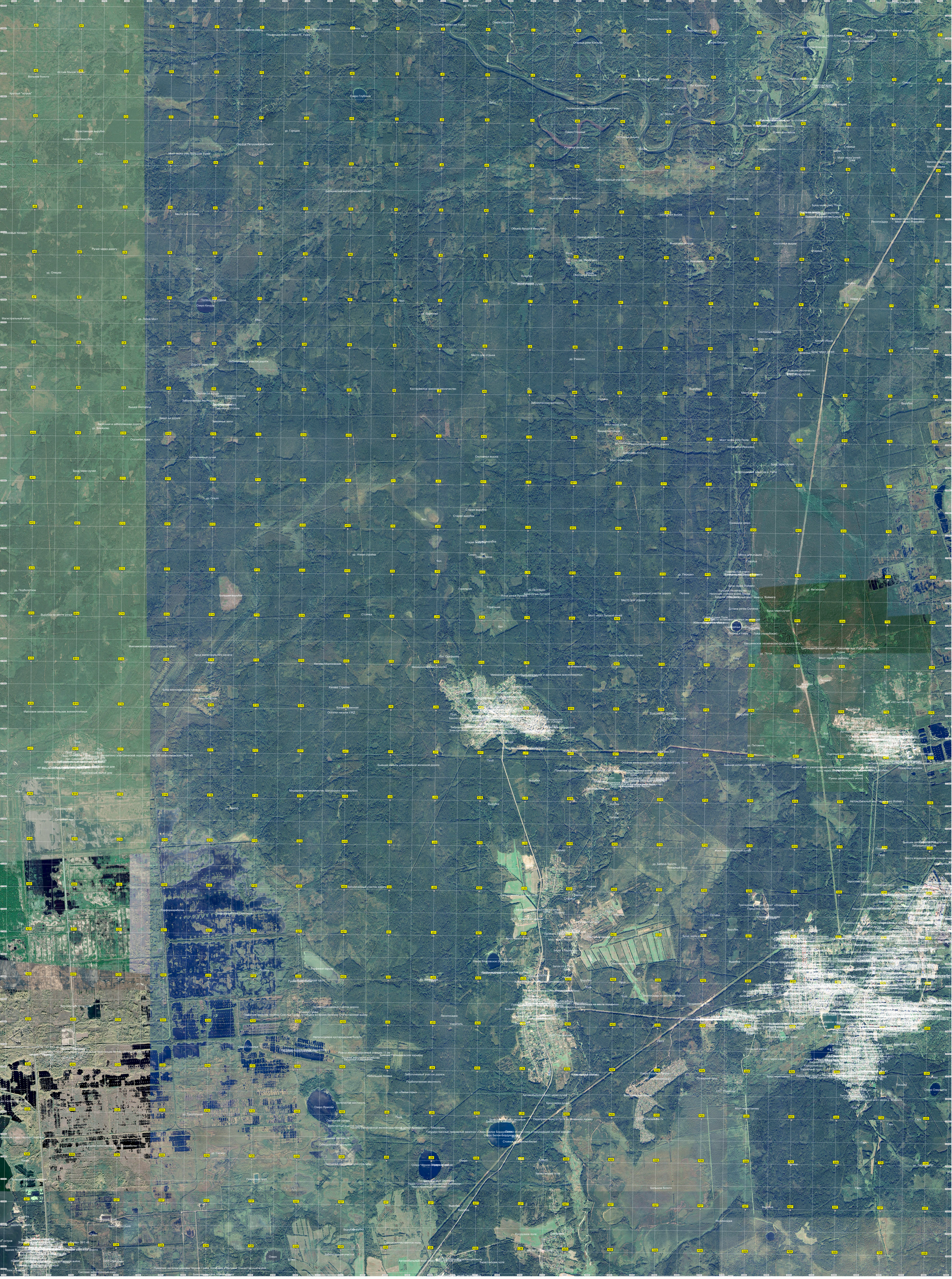
ур. Ржавка
Марково болото
Устье реки Большая Ушма
Заболоченное озеро
Пешеходный мост через М. Ушму
Мост
Старица реки Клязьма
Озеро Плоское
Остров
Брод через Клязьму
Заброшенная старица р. Клязьма
Истоки Малой Ушмы
Вольное болото
Круглый "остров"
Озеро Глубокое
Брод
Охотхозяйство «Ветераны Афганистана»
ур. Зазеро
Озеро Глушица
Охотничья вышка
Стоянка охотников
Домик охотников
Пункт Крупицына
ур. Яшина гряда
Плотина
Старица
Мост через ручей Тучка
Переход через Чер
Место отдыха
Зарастающая вырубка
ур. Городок
Сосуще Петушинской Тайги
Мост через реку Большая Ушма
Озеро
Заболоченный участок дороги
Борисовский магистральный канал
Переправа через болото
Брод через реку Поле
Песчаная дамба с водосбросным сооружением
Песоплощадка
Мост через Ячменевку
Обновные посадки
Ручей через дорогу
ур. Олешки
Объезд брода в Мишунино
Проезд через болото
Выкопанный пруд
Мост
Вырубка
Поляна для отдыха
Озеро Кендуг
ур. Липов Мост
ур. Борисово
Магистральный канал
Дорога через болото
Костеревское военное лесничество
Заболоченная местность
Вышка охотников
Завал на дороге
Земляные валы
Зарбшая и заболоченная дорога
ур. Баженово
Огромная лужа
Заболоченный ручей
Брод через ручей
ур. Ольха
Старая вырубка
Тонешкое озеро
ур. Новая стройка
Озеро Лихое
Место для отдыха
ур. Подболотное
Большая вырубка
Вырубка на месте ручья
Горельник
Стоянка
Мост через Луговой ручей
Максимовский магистральный канал
Брод магистрального канала
Канава Морозовская
Мишеронское лесничество
Мемориал памяти погибших советских и австрийских военнопленных
Канава Стрелка
Канава Разъезженная
Остатки насыпи УЖД
Массовое захоронение польских военнопленных
Пруд
Бывшая насыпь узкоколейной железной дороги
Мишеронское лесничество Шатурского леспромхоза
ур. Ракиур
Силовая яма
Карьер
Бывшие Поливановские карьеры
Небольшая поляна
Заболоченный участок дороги
Подболоченная местность
ур. «Лисьи горы»
Автомобильный мост через ручей
Болотистая местность
Озеро Ярмолы
ур. Треугольник
Охотничий лагерь
Болотистый участок травы
Насыпь разобранной железнодорожной ветки Кривандино — Мишеронь
Государственный природный заказник «Озеро Белое Бордуковское» — группа озер и окружающий песчаный массив»
Стоянка автомобилей
Обводненный горельник
ур. Сапиус
Карьер
Заросшее поле
Большое болото
Лесопосадка
Кукурузное поле
Сельскохозяйственное поле
Заболоченный участок
Автомобильный мост через ручей
Заросшее поле
Система заболоченных озер
Памятник жителям деревни Черная Грива, погибшим в Великой Отечественной войне
Сельскохозяйственное поле