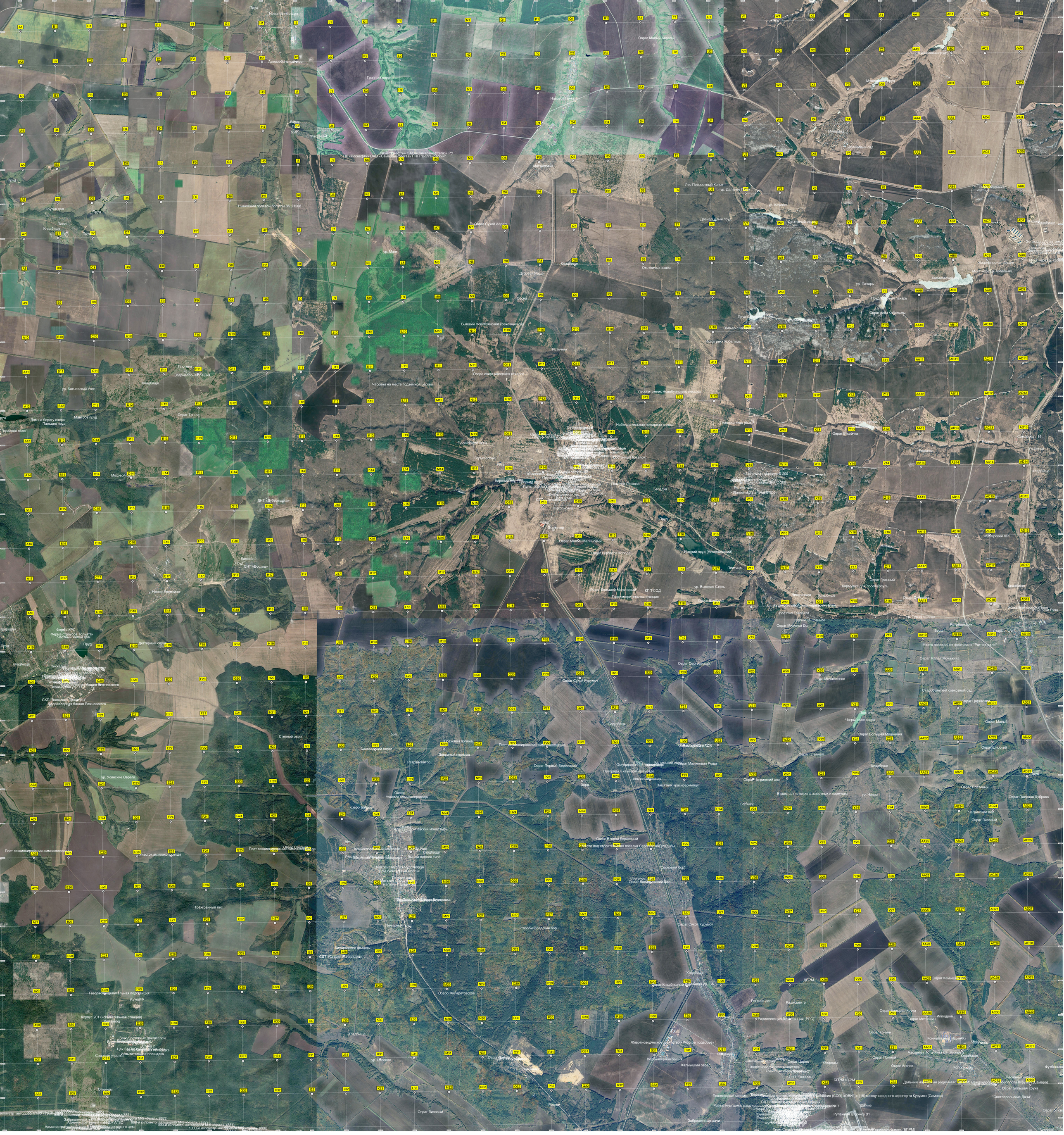
Новая Донгарадка
Автомобильный пост
Гранный овраг
Овраг Малый Авраль
Новоурайский
Мулловка
Яблоневый сад
Лес
Лес Поворотный Колок
ур. Дальнее Кол
ур. Качевка
Двенадцатый пруд
Тетерский овраг
Калиновский пруд
Водонапорная башня
Мостовая через р. Кобельму
ур. Пахарь
Пруд Большой Пахарь
Овраг реки Кобельмы
Бурунный пруд
Вольер с кабанами
Исток реки Кобельмы
Источник
Бывший Новобуянский совхозный сад
Часовня на месте подземной церкви
Лесопитомник Новобуянского лесхоза
Наблюдательная пожарная вышка
Полевой стан Ежовка
Пруд
Нижний пруд (Николаевский)
Плотина
ур. Высокая Степь
Кормушка для косуль
Овраг Гранный
Овраг Большой Малиновый
КПП/СОД
Гидрометеорологическая станция
Место проведения фестиваля "Ратное дело"
Овраг Малая Мочажина
Старобуянский совхозный сад
Овраг Сергеевский
Овраг Сухой Курумоч
ур. Мочажинное
Чагринское озеро
Овраг Большая Мочажина
Овраг Широкий
Овраг Гранный
Кладбище
Овраг Чагринский дол
Вышка для отстрела животных и кормушка
ур. Чагры
Овраг Плетеный
Овраг Палевая Дубрава
Чагринский лес
Овраг Липовый
Овраг Второй Березовый
Место под строительство поселка Сергеевские усадьбы
"Сосновый бор"
Электроподстанция
Овраг Васильевский Дол
Старобинарадский бор
Овраг Сухой Курумоч
Овраг Кладбищенский
Дачная ул. 35
Озеро Филаретовское
Рогачев дол
Радиоцентр
Радиолокационная станция (РЛС)
Овраг Большая Круча
Ипподром
Овраг Кочкин
Конный завод «ЕрмАК»
Животноводческое хозяйство «Русское подворье»
Водонапорная башня
Калмыцкий овраг
Часовня у Ясногорской Ов. Микиши
Овраг Прямой
Овраг Агапов
Овраг Царев
Огороды
Запруда
Песчаный карьер
Животноводческие комплексы
Очистные сооружения-2
СНТ "Ветеран"
БПРМ с КРМ
Дальний маячный радиомаяк (ДПРМ)
Международный аэропорт Курумоч (Самара)
Овраг Большая Круча
"Светлопольские Дачи"
Овраг Липовый
Рощица
Пешеходный мостик
Развалины дома
Полиграфическое предприятие (ССО) «ОВИ-1» (15) международного аэропорта Курумоч (Самара)
Рулёжная дорожка В1
Заброшенные дачи
Храм Сергия Радонежского
Дальний приводной маяк (БПРМ)