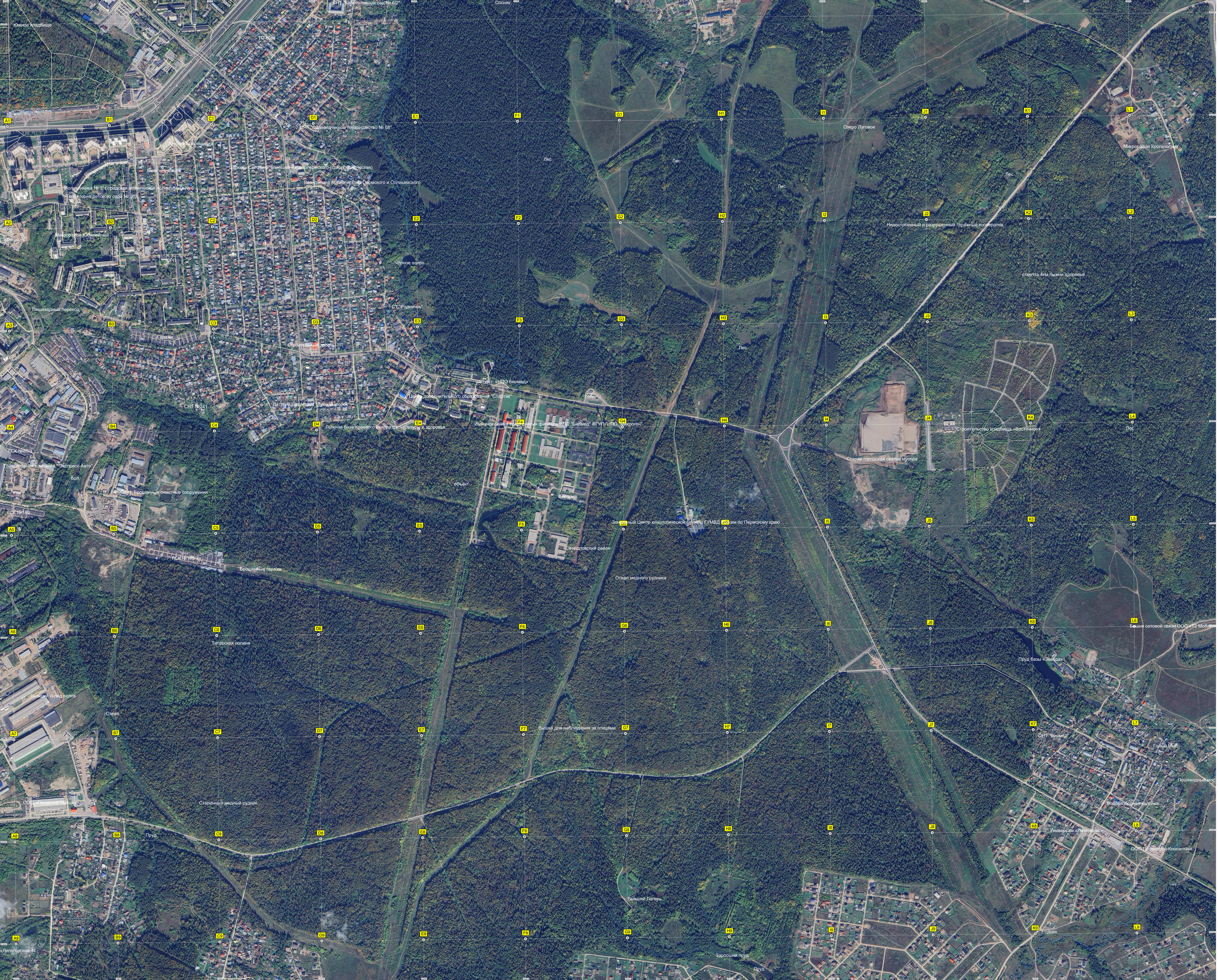
Южное кладбище
ТП-8034
СНТ "Коллективный сад № 612"
Сосняк
СНТ "Садоводческое товарищество № 68"
Лес
Озеро Луговое
Микрорайон Крольчатник
Поликлиника № 3 Городская клиническая больница № 4
Санаторий детского сада № 95
Микрорайон Юсьвинский
Недостроенный и разрушенный гаражный кооператив
Черное озеро
отметка 4км лыжни здоровья
Пешеходный переход
СТ "Родничок"
Гаражи
Строительный мост
Объект "НПО Биомед"
Центр дополнительного образования "Спартак"
СНТ №21
Детский сад № 208 "Почемучка"
Лыжная база Краевого центра физкультуры и здоровья
Филиал ФГУП "НПО Биомед" ФГУП "НПО Биохроген"
Строительство кладбища «Восточное»
ТСЖ №94а
Транспортная компания "Экспресс-Авто"
Старая городская свалка мусора
Брошенные очистные сооружения
ГСК №140
Зональный Центр кинологической службы ГУМВД России по Пермскому краю
Свердловский район
Брошенные гаражи
Отвал медного рудника
Татарская поляна
Пруд базы «Звезда»
Бывший склад волга
Озеро
Вышка для наблюдения за птицами
СНТ "Биомед"
Голый Мыс
Пешеходный мост
Старинный медный рудник
Водоразборная колонка
Университет «Пермский»
ООО "Пермский Консалтинг"
Пруд
Бывший Лагерь
Родник
Заросший пруд
Пруд