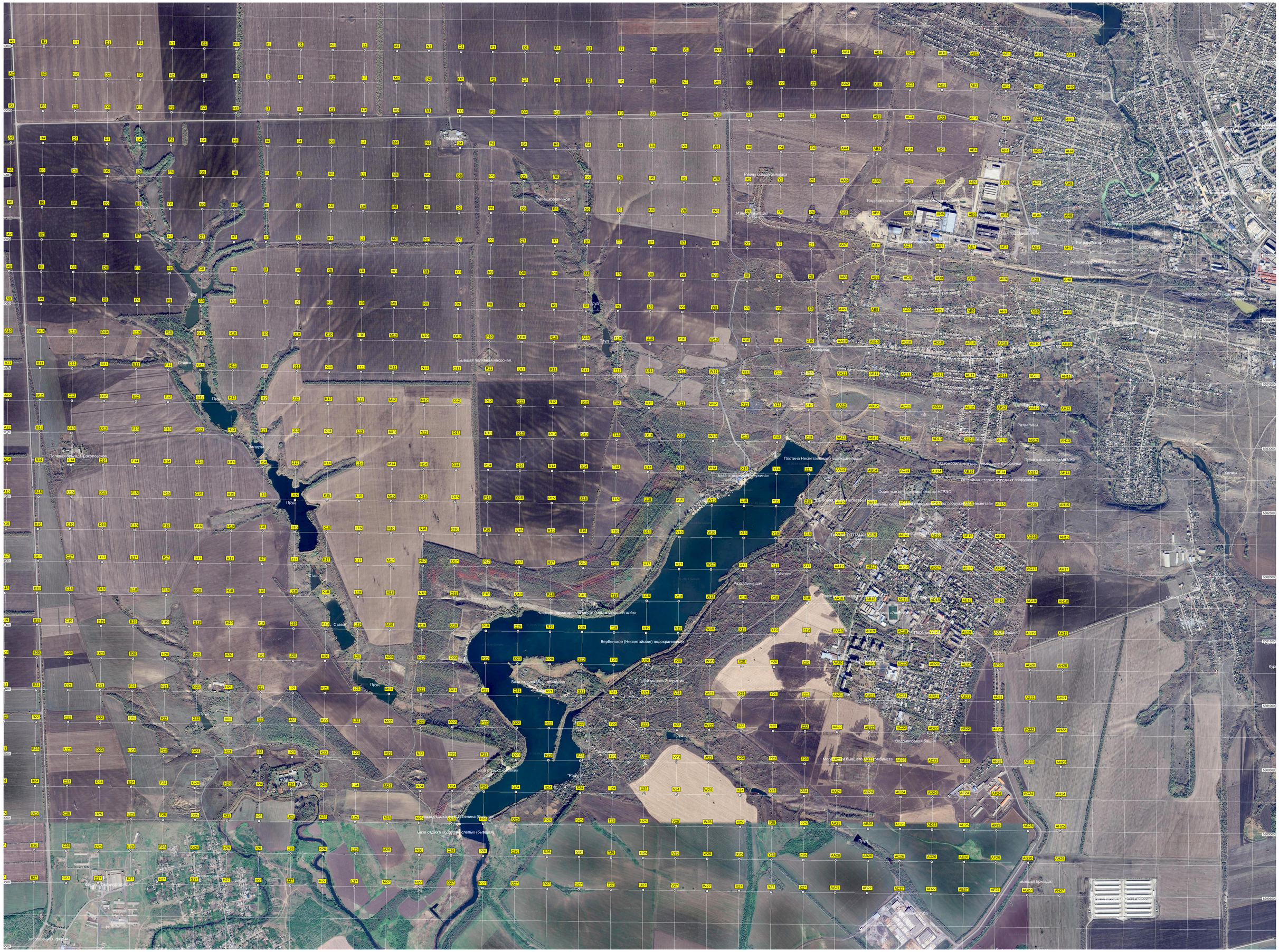
Вербенское (Несветайское) водохранилище
Плотина Несветайского водохранилища
Водонапорная башня
Мемориал
Шахта №56
Разрезы
Спутник
Бывшая прорывная насосная.
Пруд
Ставок
Запруда
Бывшая бригада
Забросенная ферма