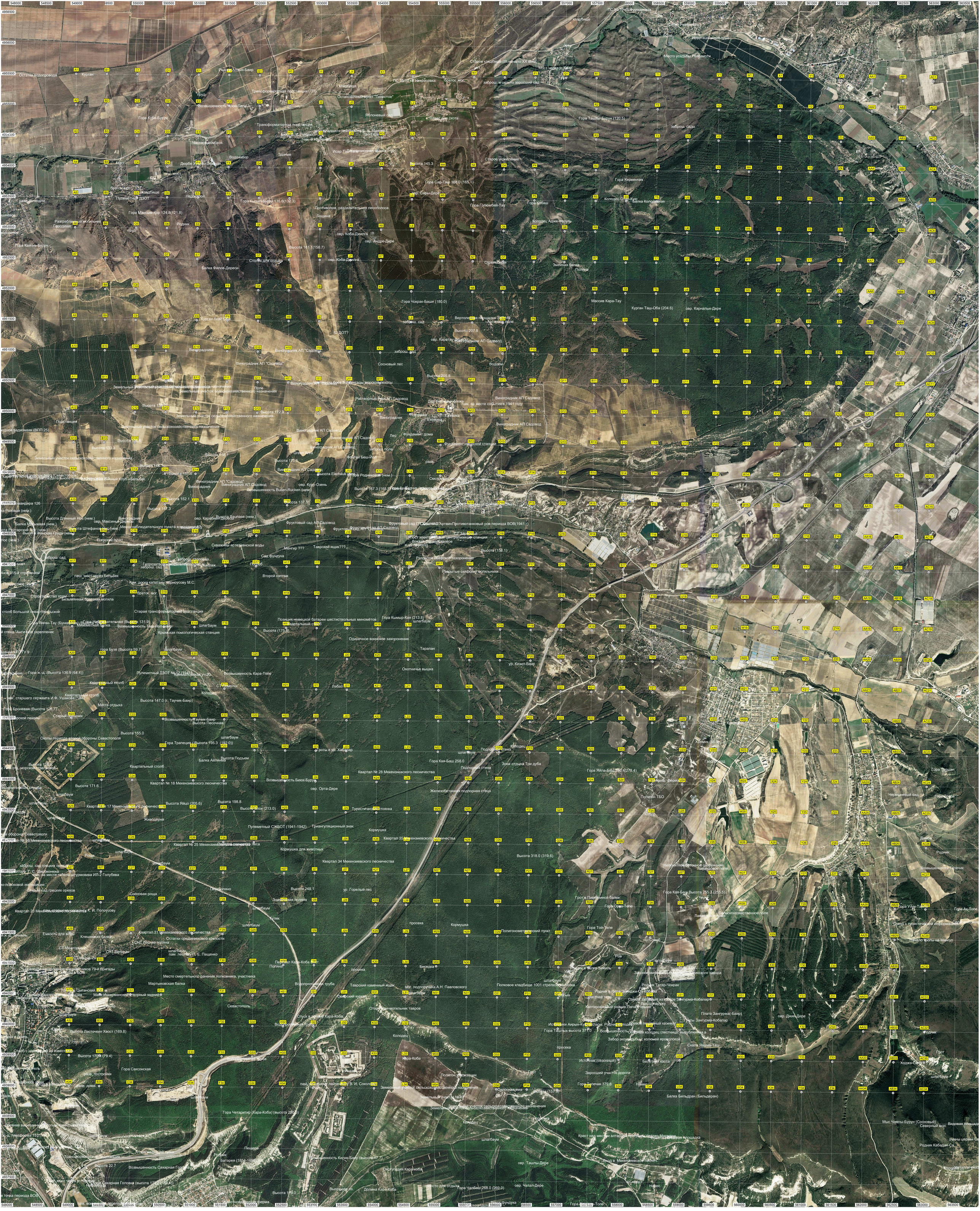
ПС 35/10 кВ Фурмановка
кладбище
Старое кладбище (IX-начало XX века)
Мост через р. Качу
ПС 35/10 кВ Некрасовка
братск. мог.
заброш. и сильно заросший сад
Остановочный пункт "Тенистое"
Яблоневый сад
Навес для скота
Гора Ташлы-Бурун (120.5)
заброш. сады
Гора Куба-Бурун
Трансформаторная подстанция
Частное домохоз.
Водозабор
Здание
Высота 145.3
Старое укрепление
Гора Керменчик
Гора Сар-Таш 168.0 (165.1)
Гора Голюмбий-Тау
Гора Кобаш
Колодец Ожи-Кую
Балка Колодезная
Гора Кызыл-Бурун 135.6(132.3)
Гора Мансым-Кор 124.8(121.8)
Противопож. разделительная лесополоса
Лощина
Колодец Аджи-Фазуль
Разграбленный могильник
Городище
Родник
овр. Коба-Джилга
овр. Андре-Дере
Гора Каячик-Бурун
Высота 161.1(158.7)
Стоянка для отдыха
Балка Филов-Дереси
Стрелебище
Змеиная балка
Поляна
Гора Чокрак-Баши (180.0)
Массив Кара-Тау
Курган Таш-Оба (204.6)
овр. Карналык-Дере
Курган Акай
заброш. сад
Высота 207.8
82 ДОТ?
Виноградники АП Садовод
Виноградник АП "Садовод"
Сосновый лес
Водоем
Высота 205.8
Земельный участок сельскохозяйственного назначения
Растворный узел АП Садовод
Виноградник АП Садовод
Подстанция
Высота 172.9
Виноградник
Ферма
Ежевика
Лес
Фундамент дома
Фундамент насосной станции
Высота 133.3
Высота 158.1
Высота 175.6
Фонтан Беш-Иол
разв.
Высота 157.0
Высота Elernbauk
Гора Родниковая (нем.)
Смотровая площадка
Высота 167.3 (165.5)
Высота 152.1
Высота 137.1
Высота 147.3
Высота Saunase (нем.)
Фруктовый сад АП Садовод
Фруктовый сад ГПС "Сады Мангуп"
Артвин Противотанковый ров периода ВОВ(1941 г)
Высота Длинный Нос (нем.)
Высота Штефановский Нос (нем.)
Высота Женская Грудь (нем.)
Егерский пункт
Бетонный блок
Скважины артезианской воды
Менгир ???
Таврский ящик???
Высота (158.1)
Сад Фундука
Второй каптаж
Разрытое скифское захоронение
Разрытые скифские могильники
Безымянная братская могила
Старая трансформаторная подстанция
Позиция немецкой батареи шестиствольных минометов
Гора Кымыр-Кая (213.8)
Крымская помологическая станция
Высота (175.8)
Одиночное воинское захоронение
Тарапан
Гора Бузе (Высота 59.7)
Шлагбаум
Гора ж.-д. (Высота 136.9 (64.4))
Пулеметный ДЗОТ № 12 (1941)
Возвышенность Кара-Топе
ур. Кизил-Баир
Охотничья вышка
Квартальный столб
Высота 147.0 (г. Таучик-Баир)
Место отдыха
Гора Броневая (Высота 126.7)
Старый сторожник
Высота Песочная
Высота 155.0
Окопы периода второй обороны Севастополя
Гора Трапеция (Высота 195.3 (192.0))
Высота 171.6
Квартал № 18 Мекензиевского лесничества
Квартал № 28 Мекензиевского лесничества
Гора Кая-Баш 258.0
Зона отдыха Три дуба
Гора Яйла-Баш 250.4(278.4)
Гора Тарпан
Высота 198.8
Высота Яйцо (205.6)
Высота Кулюк (213.0)
Туристическая стоянка
Полигон ТБО
Черешневый сад
Гора Трапа
Квартал № 17 Мекензиевского лесничества
Квартал № 16 Мекензиевского лесничества
Квартал № 25 Мекензиевского лесничества
Квартал 35 Мекензиевского лесничества
Кормушка для животных
Квартал 34 Мекензиевского лесничества
Высота 318.0 (319.6)
Неприятное бетонное сооружение
Лавандовое поле
Родник
Возвышенность Тепечик
Гора Кая-Баш Высота 255.3 (255.5)
Грот в Пивнихиной балке
Гора Орта-Тепе
Гора Уэзи-Таш
Гора Ак-Топе
Сельскохозяйственное поле
Стенд с туристической информацией
Начало тропы на Мангуп
Гора Той-Тепе
Полигонометрический пункт
Емкость для воды
Клешневая балка
Квартал 31 Мекензиевского лесничества
Остатки средневековой крепости
Беседка
Мартыновская балка
Водопропускная труба
Таврский каменный ящик
мог. подпоручика А.Н. Павловского
Полковое кладбище 1001 стрелковой дивизии
Родник Татар-Чокрак
Самый западный из ферм Зангурма-Кобалар
Каптированный родник Папая-Чешме
Плато Зангурма(-Баир)
овр. Джин-Дере
Гроты Зангурма-Кобалар
Гора Таушых высота 37.0
Колодец
Забор экологильных колючей проволокой
Скала Янамя-Таш
Грот
Высота 170.0 (79.4)
Гора Кара-Коба
Билетная касса
Заросший участок дороги
Гора Саксонская
Полигон утилизации
Гора Тепечик 379.6
Навес
Балка Бильдран (Бильдеран)
Высота 22.7
Возвышенность Сахарная Голова
Гора Четаритир (Кара-Коба) (высота 280.5)
Пещера
Батарея (1854-1855)
Возвышенность Кипик-Баир (высота 57.7)
Охотугодия Кара-коба
Крест над местом алтарной преграды Чектер-Мармара
Мыс Чамны-Бурун (Сосновый)
Северный мон.
Видовая площадка
Родник Кабадан-Су
Высота 119.0
Высокое оз.
Долина Кара-Коба
Место для отдыха
Гора Чалбаш 268.0 (269.0)
овр. Чатал-Дере
Вход в Мекензиевский лесничество
Животноводческая ферма
Гора Сахарная Головка (высота 179.5 (140.4))
Высота 179.0
Высота 207.8
Высота 205.8
Высота 172.9
Высота 158.1
Высота 175.6
Высота 157.0
Высота 167.3 (165.5)
Высота 152.1
Высота 137.1
Высота 147.3
Высота 145.3
Высота 161.1(158.7)
Высота 136.9 (64.4)
Высота 147.0 (г. Таучик-Баир)
Высота 155.0
Высота 171.6
Высота 198.8
Высота 133.3
Высота 318.0 (319.6)
Высота 248.1
Высота 22.7
Высота 179.0
Высота 207.8
Высота 205.8
Высота 172.9
Высота 158.1
Высота 175.6
Высота 157.0
Высота 167.3 (165.5)
Высота 152.1
Высота 137.1
Высота 147.3
Высота 145.3
Высота 161.1(158.7)
Высота 136.9 (64.4)
Высота 147.0 (г. Таучик-Баир)
Высота 155.0
Высота 171.6
Высота 198.8
Высота 133.3
Высота 318.0 (319.6)
Высота 248.1
Высота 22.7
Высота 179.0
Высота 207.8
Высота 205.8
Высота 172.9
Высота 158.1
Высота 175.6
Высота 157.0
Высота 167.3 (165.5)
Высота 152.1
Высота 137.1
Высота 147.3
Высота 145.3
Высота 161.1(158.7)
Высота 136.9 (64.4)
Высота 147.0 (г. Таучик-Баир)
Высота 155.0
Высота 171.6
Высота 198.8
Высота 133.3
Высота 318.0 (319.6)
Высота 248.1
Высота 22.7
Высота 179.0