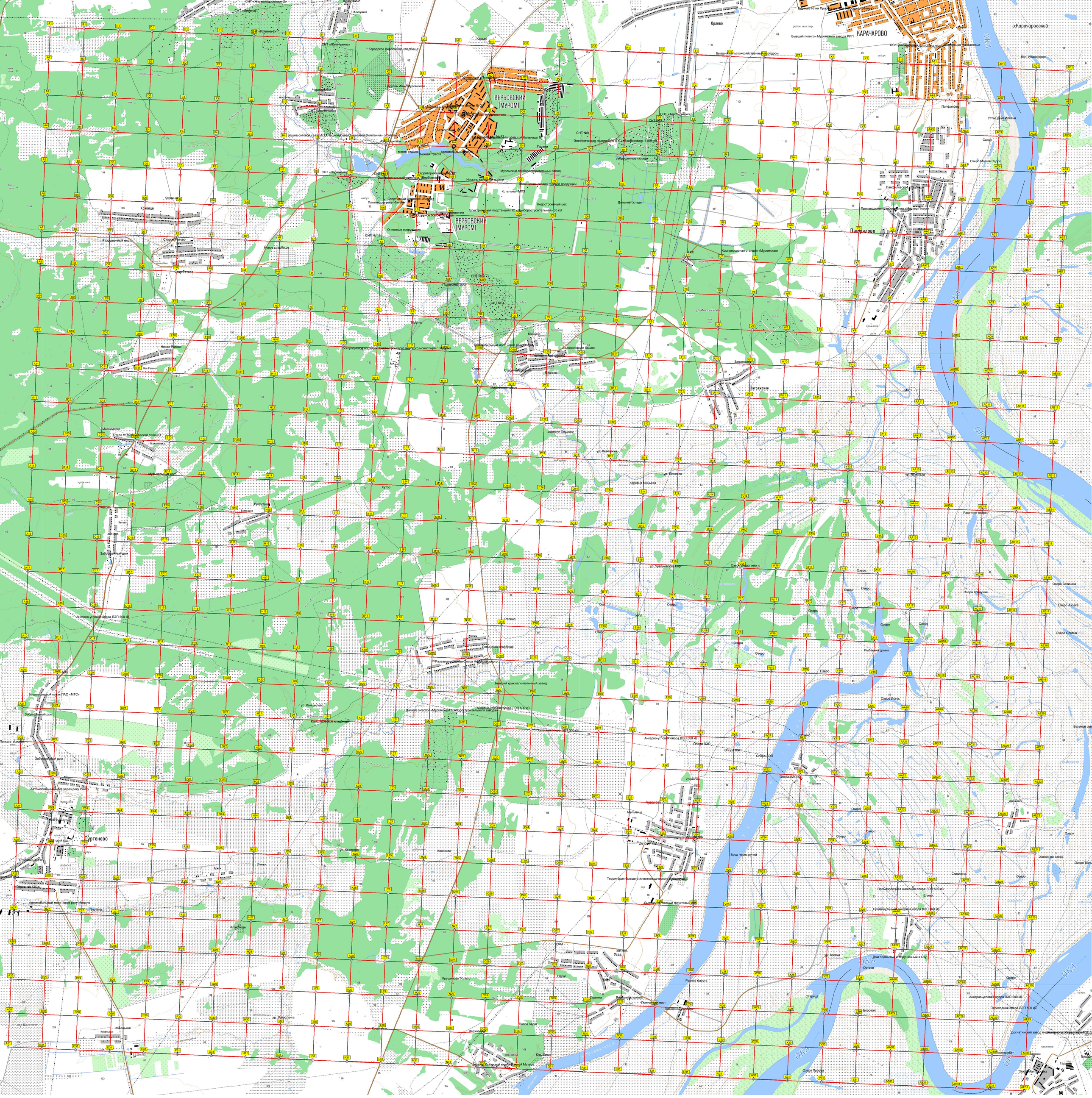
ВЕРБОВСКИЙ (МУРОМ)
КАРАЧАРОВО
Панфилово
Тургенево
Репино
Усад
Урманово
Загряжское
Мишино
Старый Ратово
Новое Ратово
Максимовка
Кривицы
Хутор
Косиково
Крушиново болото
Попов сарай
Верхозино
Кладбище
Мост
Остров
Старица
Дом подмытый и обрушенный в Оку
Ока
Оку
Оку
Оку