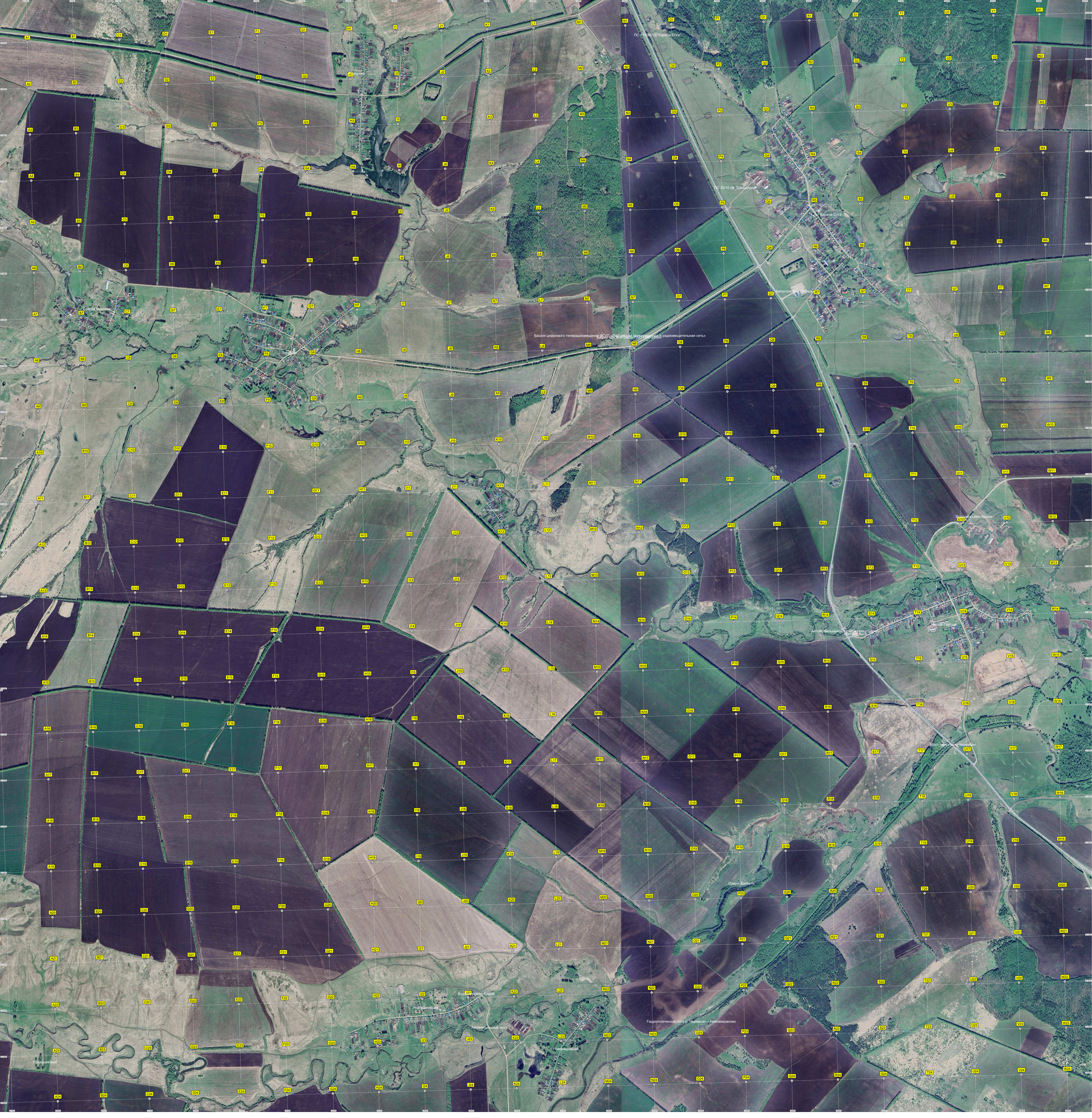
ПС 110/35/10 "Карача Елга"
ПС 35/10 кВ "Свердлово"
Карача-Елга
Автостоянка "Кукулькан"
Старая Мурзиха
Башня цифрового телерадиовещания ФГУП «Российская инновационная телерадиовещательная сеть»
Волосатовская башня
Автомобильный мост через реку Сарсу
Мост через р. Чермасан
Озеро Балкуль
Водонапорная башня
Новоалмашево
Автомобильный мост
Гидрологический пост р. Чермасан – Новоюмраново
Новоюмраново
Назарьевский