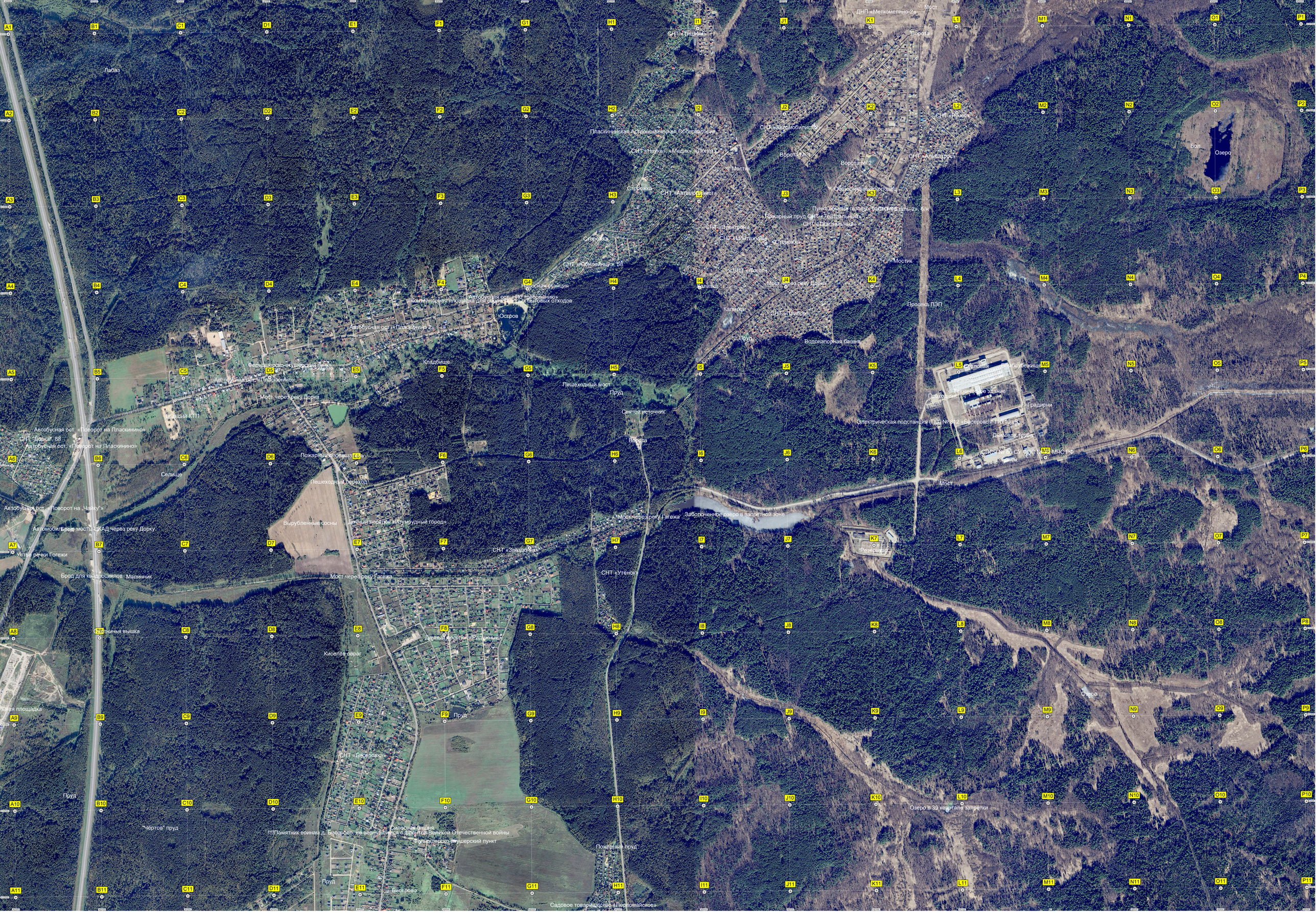
ДНП «Меткомелино-2»
Мост
Ворота
СНТ «Тишина»
Лабаз
Пласкининская Астрономическая Обсерватория
СНТ «Наука», «Медик», «Полет»
СНТ «Автомобилист»
Ворота № 1
Ворота № 2
СНТ «Альбатрос»
Бол.
Озеро
Мостик
Сторожка
СНТ «Автомотолист»
Общественный колодец
Пункт подвоза газовых баллонов «Метгазель-2», б/н
Пожарный пруд СНТ «Театральный»
СНТ «Электрон»
СНТ «Монтажник»
СНТ «Юбилейный» 58
СНТ «Якорь»
Мост через реку Дорка
Калитка
Просека ЛЭП
Коллекторная площадка для сбора твердых бытовых отходов
Остров
Автобусная ост. «Пласкинино 2»
СНТ «Прибой»
Пруд
Водонапорная башня
Фельдшерско-акушерский пункт
Кладбище
Автобусная ост. «Пласкинино»
Мост через реку Дорка
Пешеходный мост
Святой источник
Ворота
Большой КПП
Автобусная ост. «Поворот на Пласкинино»
СНТ "Дорка", 88
Автобусная ост. «Поворот на Пласкинино»
Пожарный водоем
Селище
Пешеходный переход
Автобусная ост. «Поворот на „Чайку"»
Автомобильные мосты МКАД через реку Дорку
Вырубленные сосны
Дачный поселок «Изумрудный город»
Устье речки Гогежи
Брод для квадроциклов
Малинник
Мост через реку Гагежа
СНТ «Звездочка»
СНТ «Утенок»
Забоченное озеро в запретной зоне
Резервуар
Мост
Будничья вышка
Дачный поселок «Радужный»
Киселев овраг
Детская площадка
Пруд
СНТ «Бисеровка»
Озеро
Пруд
Озеро в 39 квартале запретки
"Чертов" пруд
Могильная башня
!!!Памятник воинам д. Бисерово, не вернувшимся с полей Великой Отечественной войны
Фельдшерско-акушерский пункт
Пожарный пруд
Пруд
Бисерово
Садовое товарищество «Первомайское»