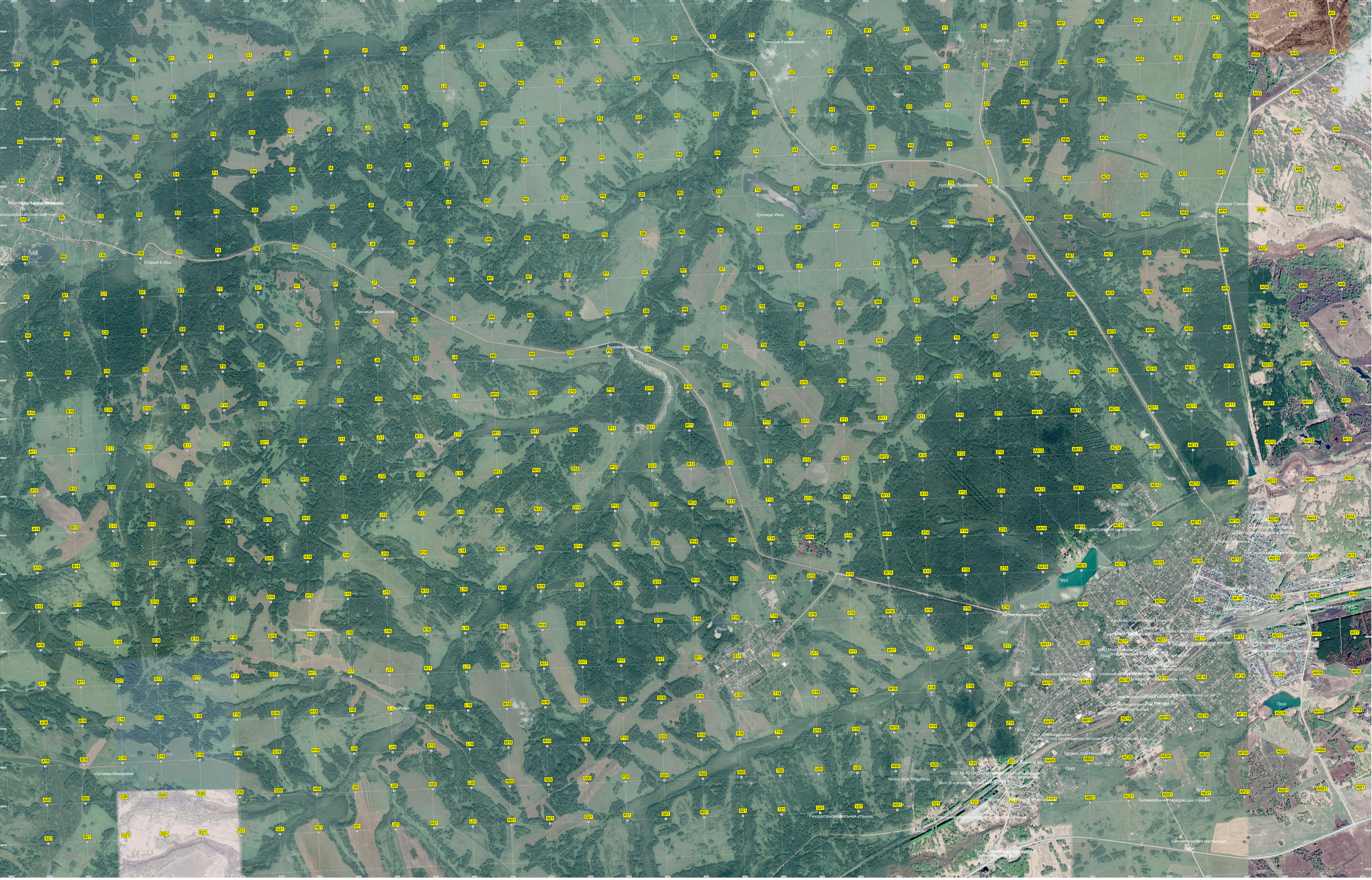
Урочище Казаковское
Мост
Витебск
озеро
Водонапорная башня
Урочище Прямеевское
Пруд
Урочище Степаново
Урочище Ижса
Старый Елбак
Урочище Дивинское
Водопроводная труба
Урочище Маметьевка
Урочище Макаровка
Газораспределительная станция
Телевизионная передающая станция
Шиномонтажная мастерская