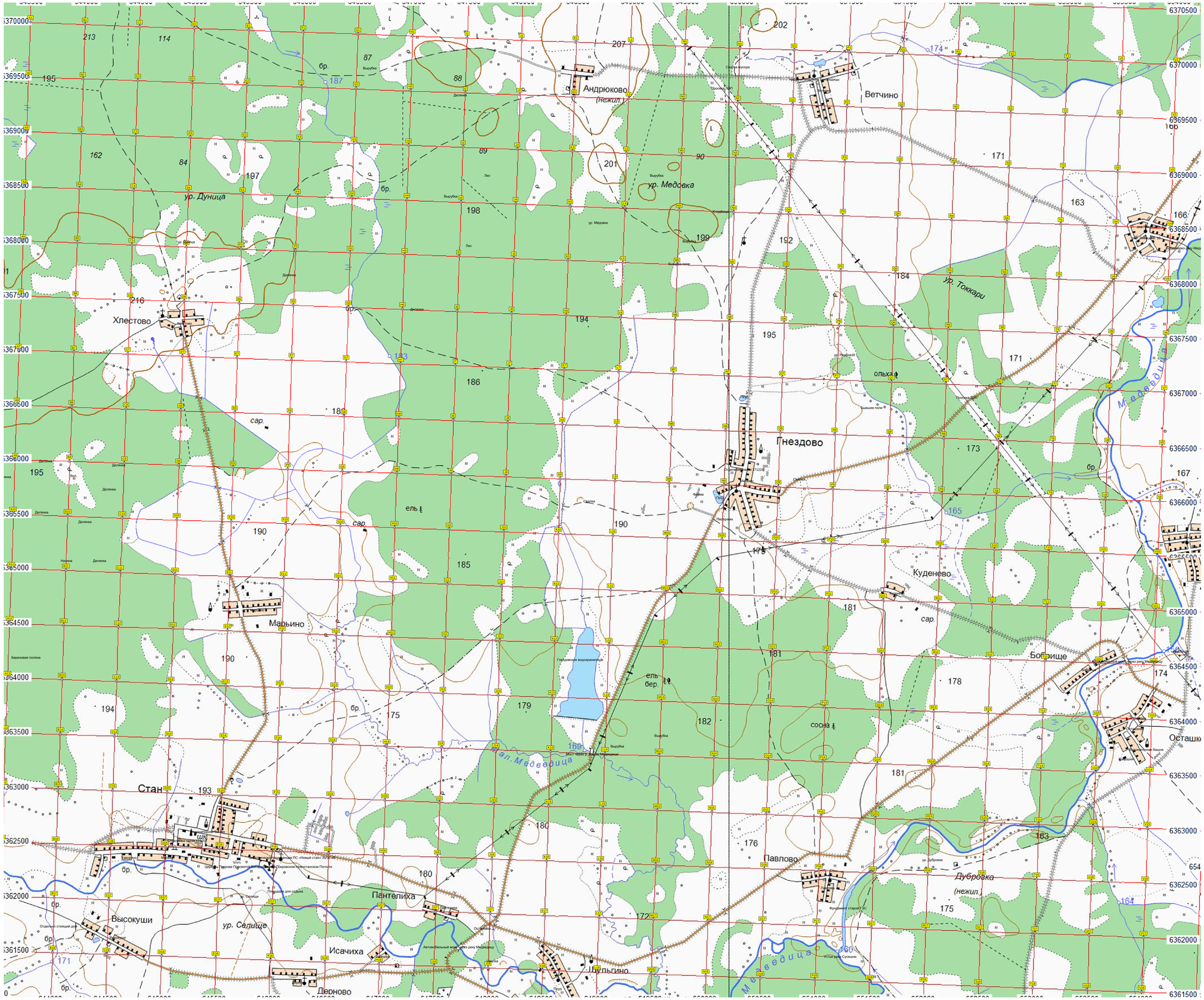

Андрюково
(нежил.)
Ветчино
ур. Медовка
ур. Дуница
Хлестово
ур. Токкари
Гнездово
Куденево
Марьино
Бобрище
Осташк
Стан
Павлово
Дубровка
(нежил.)
Пантелиха
Высокуши
ур. Селище
Исачиха
Шульгино
Дерново
Медведица