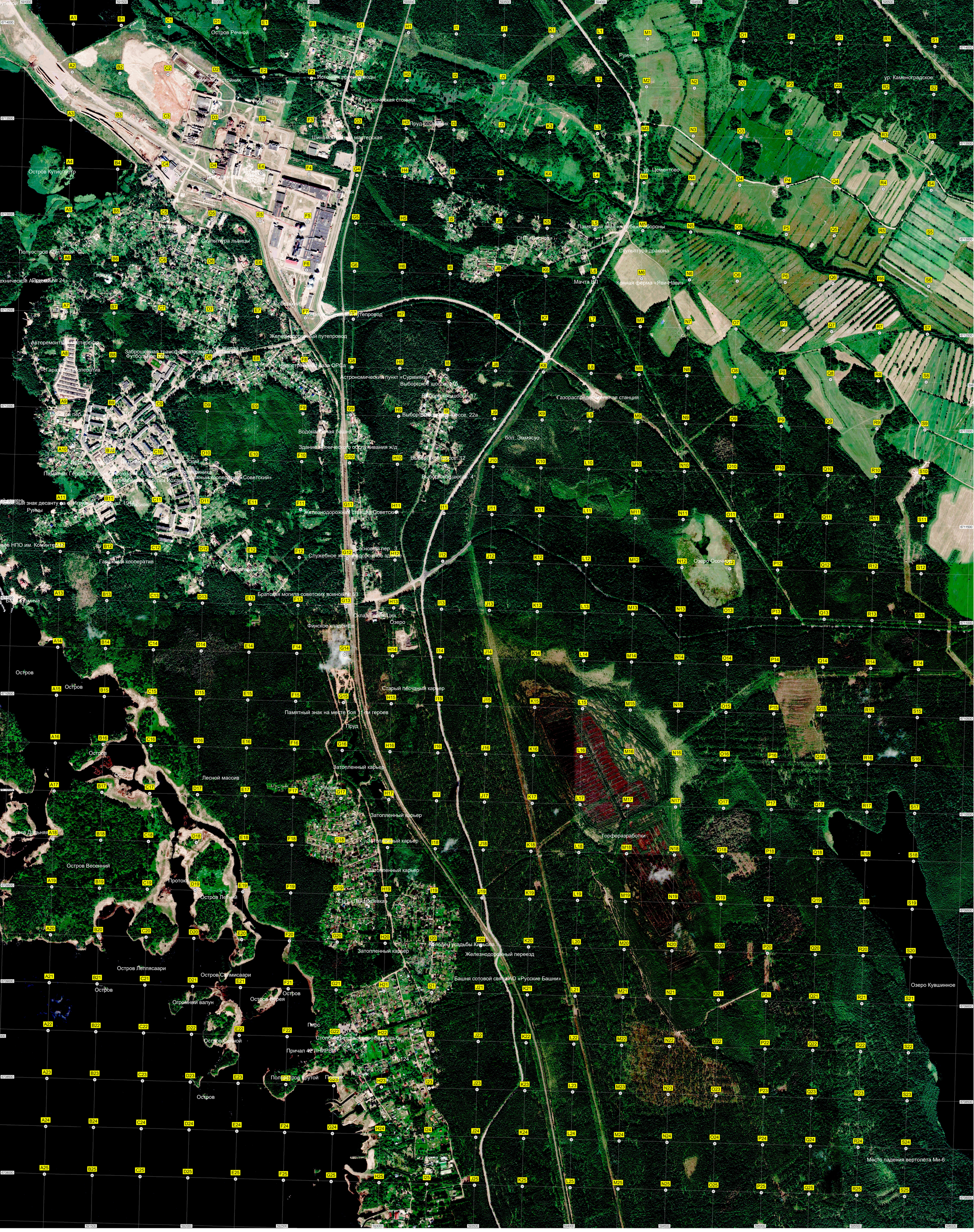
Остров Речной
Вторичный отстойник
Пруд-отстойник
Источник пресной воды
Туристическая стоянка
Руины
ур. Каменоградское
Остров Кутиспуото
Шиномонтажная мастерская
Столовая
ур. Цементово
Магазин Кафе
Скульптура львицы
Памятный знак на рубеже обороны
СНТ «Лесное»
Скульптура дракона
Полуостров Комлевый
Склад
Гаражи
Мачта ВЛ
Конная ферма «Яви-Нави»
Железнодорожный путепровод
Авторемонтная мастерская
Заброшенная трансформаторная подстанция
Футбольное поле
Жилой дом
Гаражный кооператив
Недостроенная база ОРСа
Астрономический пункт «Суримяки»
Выборгское шоссе, 15
Выборгское шоссе, 17
Выборгское шоссе, 22а
Газораспределительная станция
Водонапорная башня
Здание технического обслуживания ж/д
бол. Эммясуо
Выборгское шоссе, 12
Выборгское шоссе, 4
Памятник Герою Советского Союза М. А. Советскому
Поликлиника
Памятник жителям поселка Иоханнес
Гаражный кооператив «Советский»
Детский сад поселка Советский
Игривый и Крылыш. 19
Стадион
Руины
Железнодорожная станция Советский
Сосновый пер., 3
Служебное железнодорожное здание
Школьный пр., 1
Гаражный кооператив
Братская могила советских воинов № 53
Склад/Гараж/Цех
Озеро
Финское кладбище
Старый песчаный карьер
Памятный знак на месте боя 11-ти героев
Пруд
Затопленный карьер
Лесной массив
Родник
Торфоразработки
Остров Весенний
Протока
Остров Летний
СНТ «Ландышевка»
Колодец усадьбы Кивьола
Железнодорожный переезд
Остров Леппясаари
Остров Салмисаари
Остров Берея
Огромный валун
Башня сотовой связи АО «Русские Башни»
Озеро Кувшинное
Пирс
Остров Сенной
Столбы въездных ворот в усадьбу
Причал 42 ПНИРВИ
ТП 124
Полуостров Крутой
Место падения вертолёта Ми-6