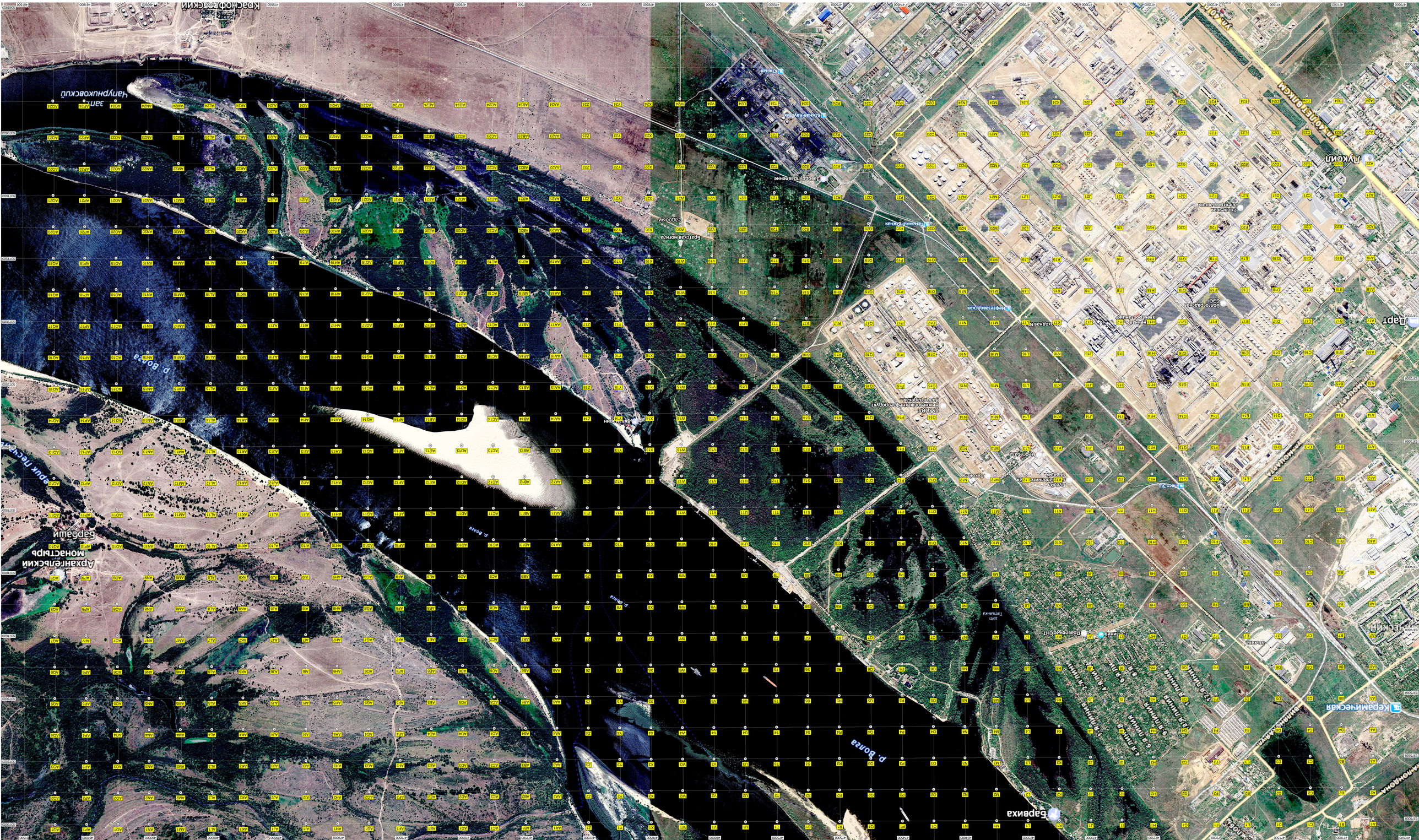
Ахуханбасский монастырь
Барбашин
Чанурниковский
Кошелевский
Кошелевский
Заволочье
Братская могила
Сальск
Ветряная
Ветряная
Ветряная