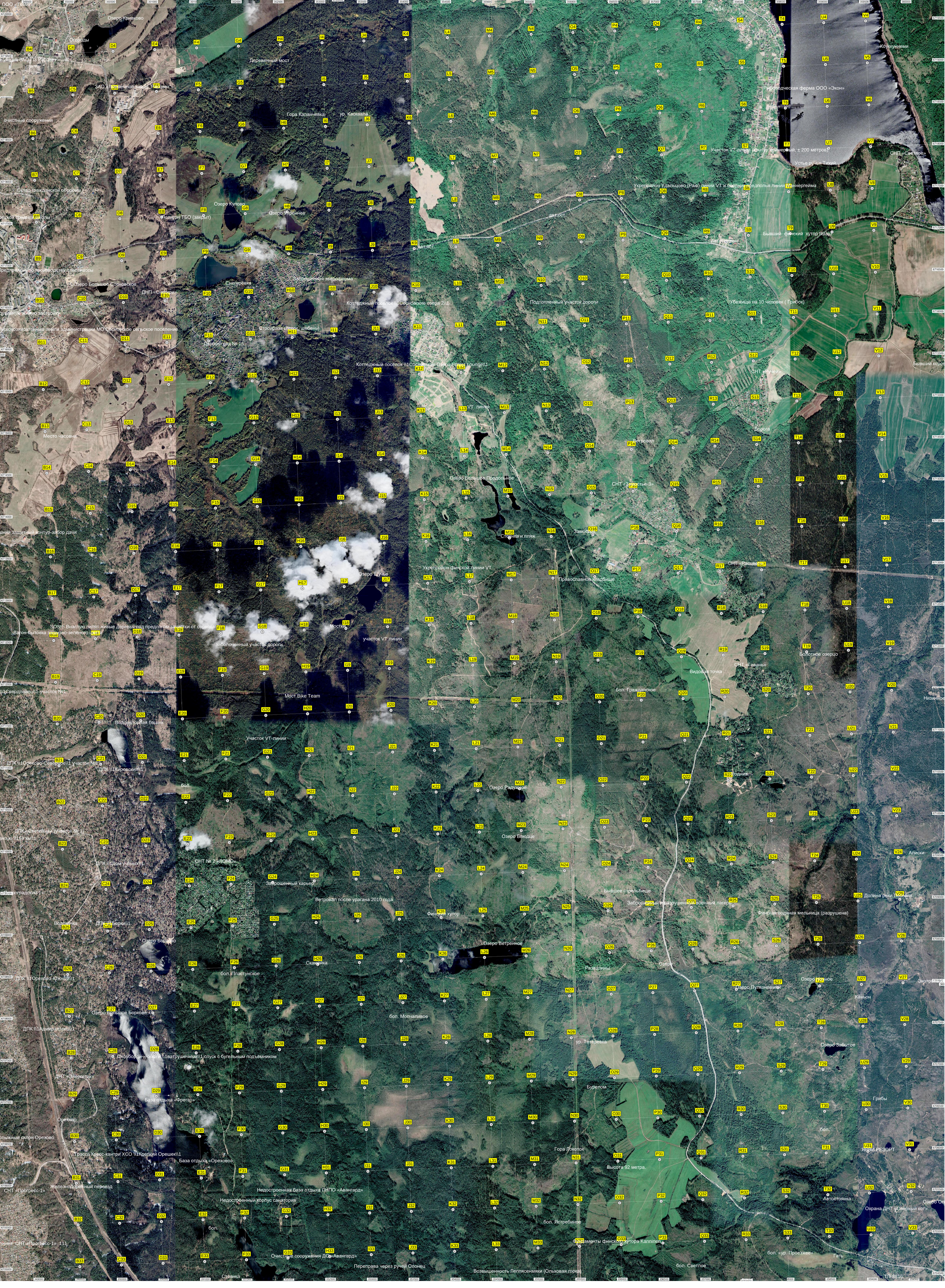
ООО «Тамир»
Озеро Кривково
Огороды
Хутолья ЗАО ПЗ Расцвет
Деревянный мост
ЗАО «Пряменной завод «Расцвет»
очистные сооружения
Гора Каланчевка
ур. Каскаала
Склад гражданской обороны
Озеро Купово
Полигон ТБО (закрыт)
Озеро Утреннее
авт.ост
Предприятие по производству пластмассы
Озеро Большое Сосновское
Снегирёвка
Заброшенная звероферма
ДНП «Снегири»
Коттеджный посёлок \\1Сосновские озера 2\\1
Подтопленный участок дороги
Убежище на 10 человек (Грибок)
Стройбаза (песок, щебень)
Детский сад № 15
Коттеджный посёлок \\1Сосновские Озера Forest Lounge\\1
VT линия
Место часовни
Дорога
Ветровал
Озеро Большое Продольное
СНТ «Заречье-3»
Стоянка и пляж
Замост
Укрепрайон Удальцово (Раю) линии VT и опорный предполья линии Туннергейма
Бывший финский хутор Raaju
Автосервис
Рыбоводческая ферма ООО «Экон»
Участок VT линии (контур примерный, ± 200 метров)
Устье ручья Тихий
СНП «Светлое»
Коукунниеми
Укрепрайон финской линии VT
Озеро Щучье
Православное кладбище
Мостки
участок VT линии
заболоченный участок дороги
Вагон-бытовка защитно-зеленого цвета
Мост Bike Team
Водонапорная башня
Болотное озерцо
СНТ «Гавань»
Видовая точка
бол. Гражданское
Низинное
Участок VT линии
ДПК \\1Орехово-Северное\\1 участок №1
ДПК \\1Кировский\\1
Родник
Озеро Радужное
Озеро Блюдце
СНТ № 2 «ЛОМО»
Заброшенный карьер
Алиски
Бывшее стрельбище
Ветровал после урагана 2010 года
Заброшенный и разрушенный военный лагерь
Финский хутор
Финская водяная мельница (разрушена)
Долина реки Лосевки
Озеро Боркино
Озеро Ветренное
Развалины
Скамейка
бол. Пластунское
Озеро Пулконпалмин
Каньон
Озеро Забытое
бол. Молчаливое
ур. Тетеревка
ДПК \\1Адмиралтеец\\1
Снегоуборочный \\1ватрушечный\\1 спуск с бугельным подъемником
ДНТ «Энергетик»
Бурелом
База отдыха «Фрегат»
Грибы
Орехово
Гора Локоток
ЯРЫЙ РЕЗОРТ
Высота 92 метра.
Трасса Кросс-кантри ХСО \\1Крепкий Орешек\\1
База отдыха «Орехово»
Железнодорожный переезд
СНТ «Прогресс-1»
Недостроенная база отдыха ЛНПО «Авангард»
Недостроенный корпус санатория
Автостоянка
Охрана ДНТ «Озерный кот»
бол. Ястребиное
Фундаменты финского хутора Kanninen
бол. «ур. Проезжее»
Гать
Очистные сооружения ДСК «Авангард»
Переправа через ручей Олонец
Возвышенность Леппясенмяки (Ольховая горка)
бол. Светлое
Стоянка
ТП 8816