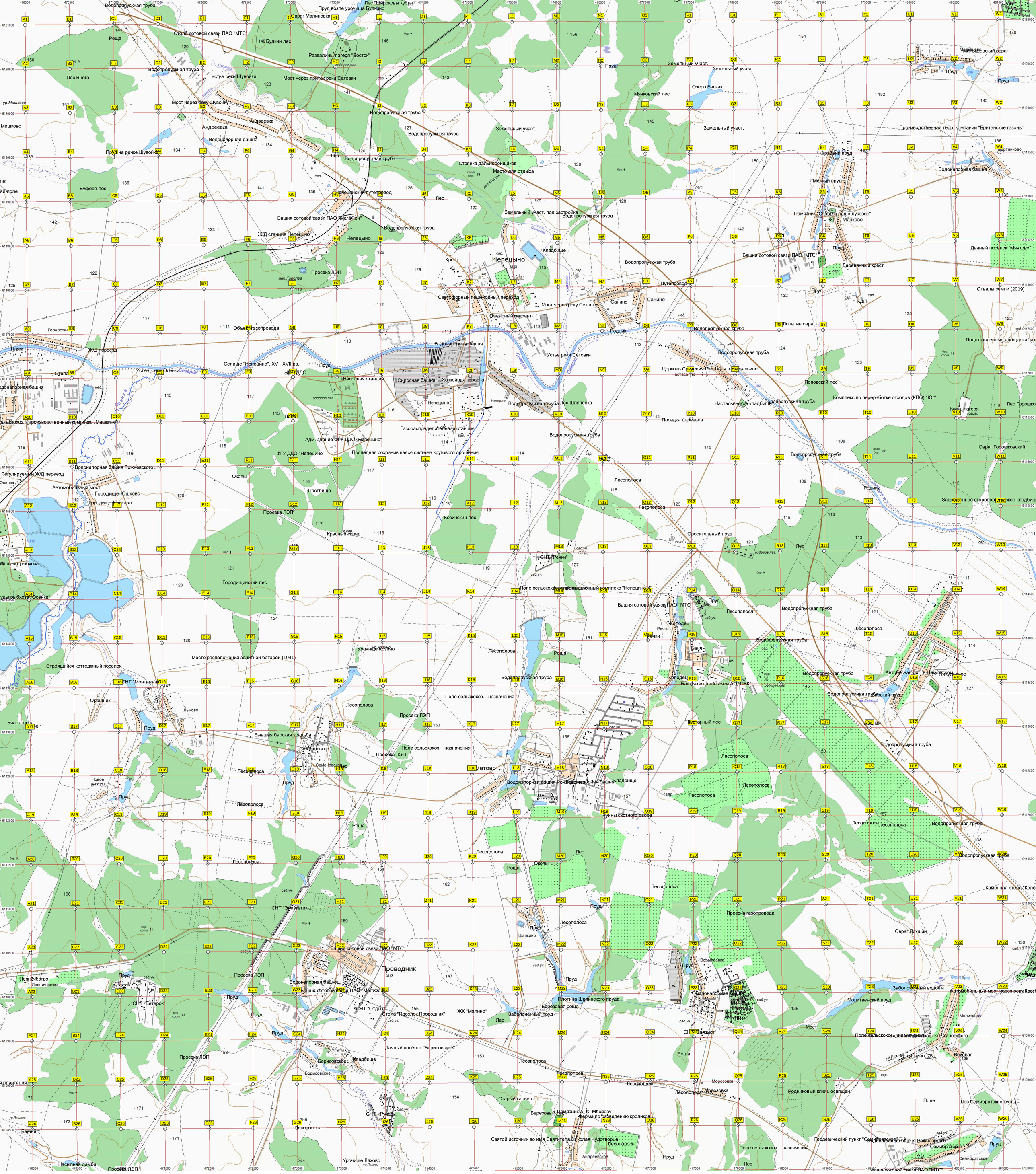
Непецыно
Непецынский путепровод
Ж/Д станция Непецино
Непецыно
Башня сотовой связи ПАО "МегаФон"
Водопропускная труба
Лес Внега
Буфеев лес
Мишково
Андреевка
Водонапорная башня
Пруд на речке Шувойка
Мост через реку Шувойку
Устье реки Шувойки
Мост через приток реки Сетовки
Развалины лагеря "Восток"
Будкин лес
Столб сотовой связи ПАО "МТС"
Роща
Овраг Малиновка
Пруд возле урочища Будкино
Лес "Широковы кусты"
Просека ЛЭП
Крест
Кладбище
Земельный участ. под застройка
Стоянка дальнобойщиков
Место для отдыха
Земельный участ.
Мячковский лес
Озеро Баскак
Производственная терр. компании "Британские газоны"
Краевый пруд
Мелкий пруд
Водонапорная башня
Памятник "Счастье наше луковое"
Мячково
Деревянный крест
Дачный посёлок "Мячково"
Отвалы земли (2019)
Подготовленные площадки зах
Малышевский овраг
Путепровод
Санино
Мост через реку Сетовку
Пожарный гидрант
Родник
Лопатин овраг
Объект газопровода
Горностаевка
Пляж
Ж/Д переезд
Степа
Устье реки Осенки
Селище "Непецино". XV - XVII вв.
Насосная станция
Силосная башня
Хоккейная коробка
Устье реки Сетовки
Церковь Срретения Господня в Настасьине
Настасьино
Поповский лес
Комплекс по переработке отходов (КПО) "Юг"
Настасьинское кладбище
Лес Шляпенка
Посадка деревьев
Лес Горошко
Корп. лагеря
Овраг Горошковский
Заброшенное старообрядческое кладбищ
Газораспределительная станция
Адм. здание ФГУ ДДО "Непецино"
ФГУ ДДО "Непецино"
Последняя сохранившаяся система кругового орошения
Водонапорная башня Рожновского
Регулируемый Ж/Д переезд
Автомобильный мост
Городище-Юшково
Окопы
Пастбище
Козинский лес
Красный склад
Лесополоса
Оросительный пруд
Родник
Городищинский лес
СНТ "Речки"
Поле сельскохоз. назначения
Башня сотовой связи ПАО "МТС"
Колодец
Баня
Лесополоса
Водопропускная труба
Урочище Козино
Место расположения зенитной батареи (1941)
Строящийся коттеджный поселок
СНТ "Монтажник"
Орешник
Лыково
Поле сельскохоз. назначения
Бывшая барская усадьба
Семеновское
Курганный лес
Водонапорная башня Рожновского
Кладбище
Руины скотного двора
Роща
Окопы
Лес
Каменная стела "Коло
Просека газопровода
Овраг Локшин
Шапкино
Пруд
Проводник
Башня сотовой связи ПАО "МТС"
Водонапорная башня
Башня сотовой связи ПАО "МегаФон"
СНТ "Отдых"
Стела "Посёлок Проводник"
ЖК "Малино"
Заболоченный пруд
Березовая роща
Плотина Шалинского пруда
Молитвенский пруд
Заболоченный водоем
Автомобильный мост через реку Коте
Молитвино
Мост
СНТ "Связист"
Дачный посёлок "Борисовское"
Борисовское
Кладбище
Старый карьер
Березовый лес
Памятник А. С. Мясову
Ферма по разведению кроликов
Святой источник во имя Святителя Николая Чудотворца
Андреевское
Геодезический пункт "Семибратское"
Семибратское
Поле
Лес Семибратские кусты
Родниковый ключ. освящен
Насыпная дамба
Урочище Ляхово
СНТ «Рушеи»
Просека ЛЭП