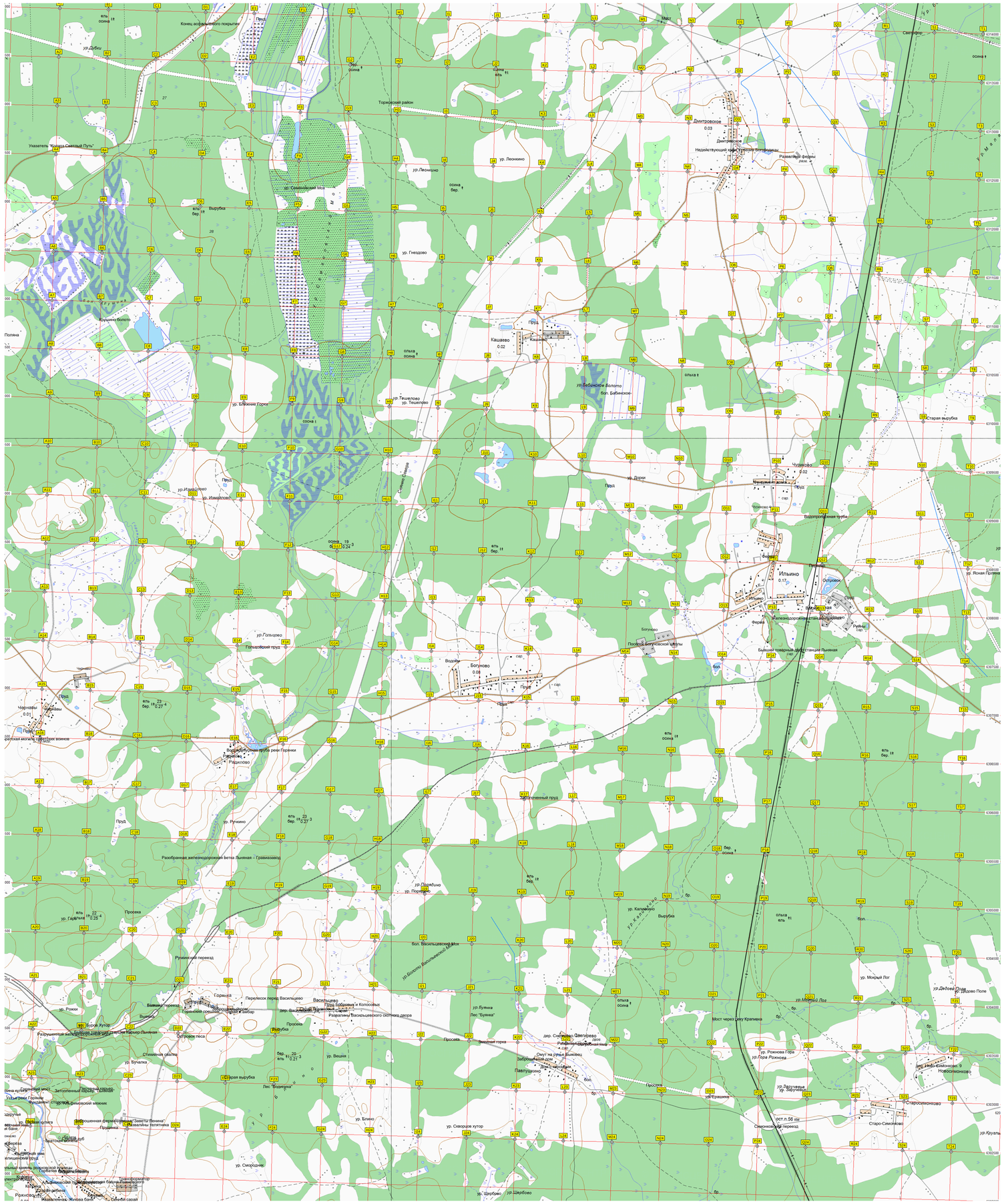
Конец асфальтового покрытия
Пруд
ель
осина
ур.Дубки
Торжокский район
Указатель "Колхоз Светлый Путь"
ур. Леонкино
ур.Лёвкино
ур. Гнездово
Вырубка
Полянка
Кочкино болото
Кашаево
0.02
ур.Бабинское Болото
бол. Бабинское
ур. Тешилово
ур. Тешилово
ольха
ур. Ближние Горки
ур. Ислаево
ур. Ислаево
Старая вырубка
Чурилово
0.02
ур. Дорки
Водоразборная труба
Ильино
0.17
Островок
Дмитровское
0.03
Дмитровское
Недействующий храм Успения Богородицы
Развалины фермы
Светофор
Мост
ур. Ясная Поляна
ур.Гольцово
Гольцовский пруд
Водоём
Богуново
0.08
Богуново
Посевская богуславская школа
Большой товарный железнодорожный склад станции Льняная
Чернавы
0.01
Чернавы
Водоразборная труба реки Горенки
Радиолово
Разобранная железнодорожная ветка Льняная – Грамназавод
ур. Ручкино
Заброшенный пруд
ур.Парфёнино
ур. Парфёнино
ур. Калашково
ур. Мокрый Лог
ур. Дубовое Поле
ур. Рожки
Горянка
Перелесок перед Васильцево
Васильцево
Васильцевский переезд
Мост через реку Крапивка
ур. Рожнова Гора
ур. Гора Рожнова
ур. Ерашино
ур. Заручевье
ур. Заручевье
Старосимоново
Старо-Симоново
Симоновский переезд
ур. Круглый
ур. Вешня
ур. Блино
ур. Скворцов хутор
ур. Скворцово
ур. Шербово
ур. Шербово
Стеклянная область
Остров леса
Лес "Буянка"
Лесная горка
Павлятцево
Забросанный дом
Ферма
Карьер
Гравийный карьер
Гравийный карьер
Трансформатор
Сабельи сарай
Заброшенная ферма "Завет Ленина"
Развалины питатника
Бывшая каталка
Бывшая каталка
Фундамент старого Ильинского мехзавода
Затопленный карьер
Бывшая каталка
Бывшая каталка
Бывшая каталка