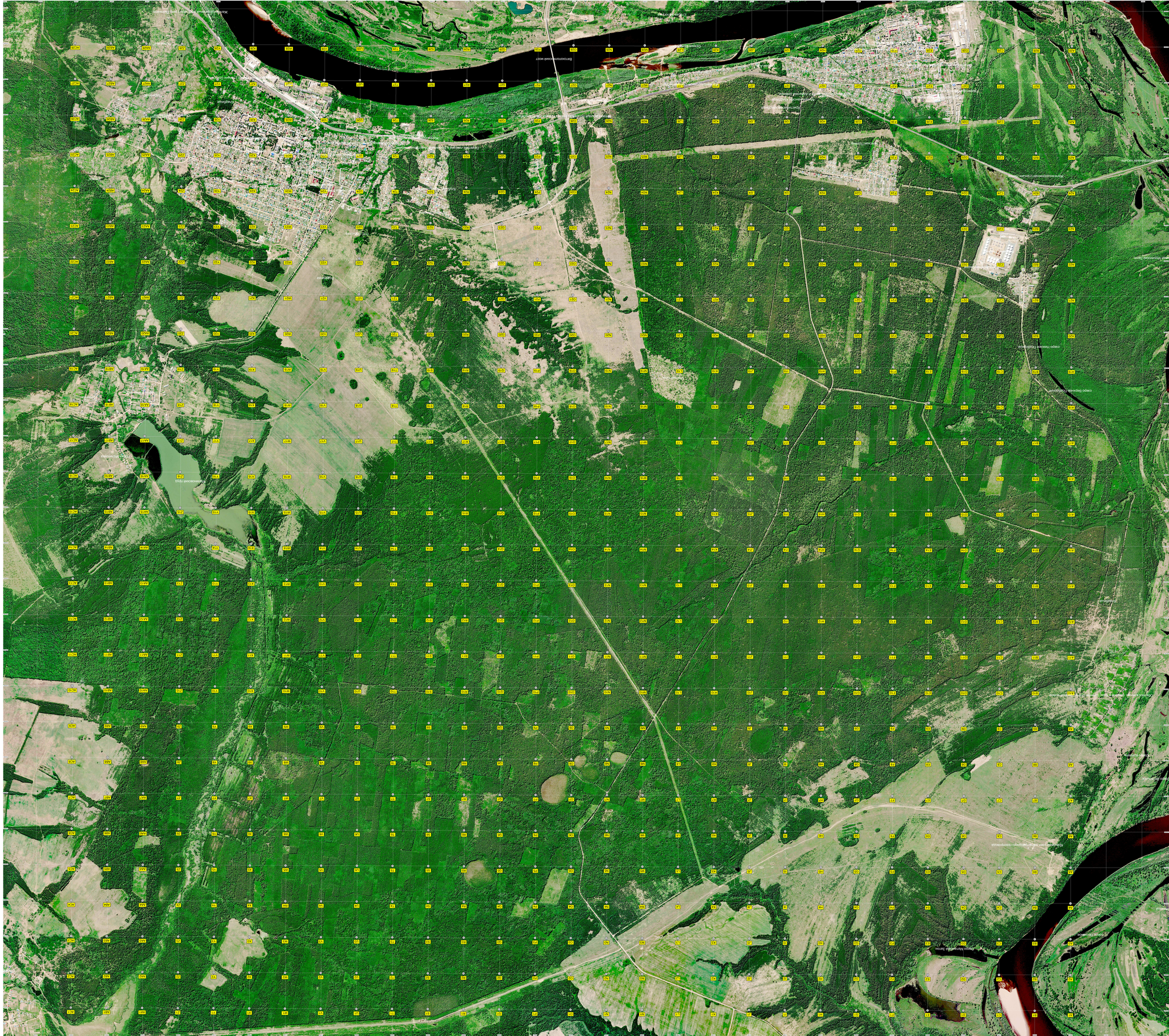
Заливной луг
Ветлечебница
Ветеринарная станция
Ветеринарный участок
Ветеринарный участок
Ветеринарный участок