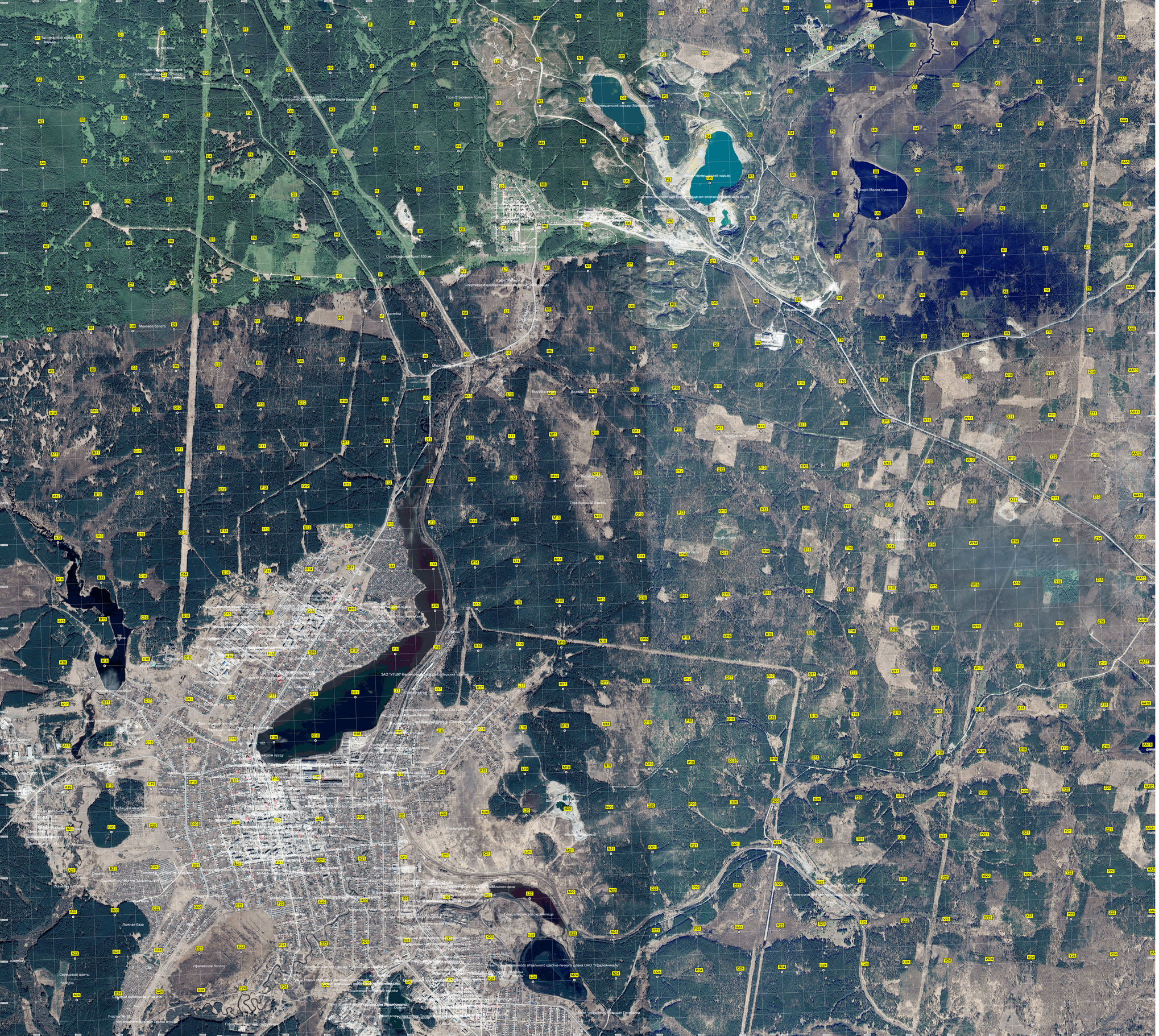
Гора Стрижиная Голова
Гора Нагорная
Сотрудничества проспект 100 км
Мочаловое болото
Уфалейское болото
Лыжная база
Свинцовые шахты
Гора Большой Камень
Малое Чусовское
Отвалы
Карьер
Рудничный пруд
Рудничное поле
Рудничная роща
Рудничная дорога
Рудничный переулок
Рудничная улица
Рудничный проезд
Рудничный тупик