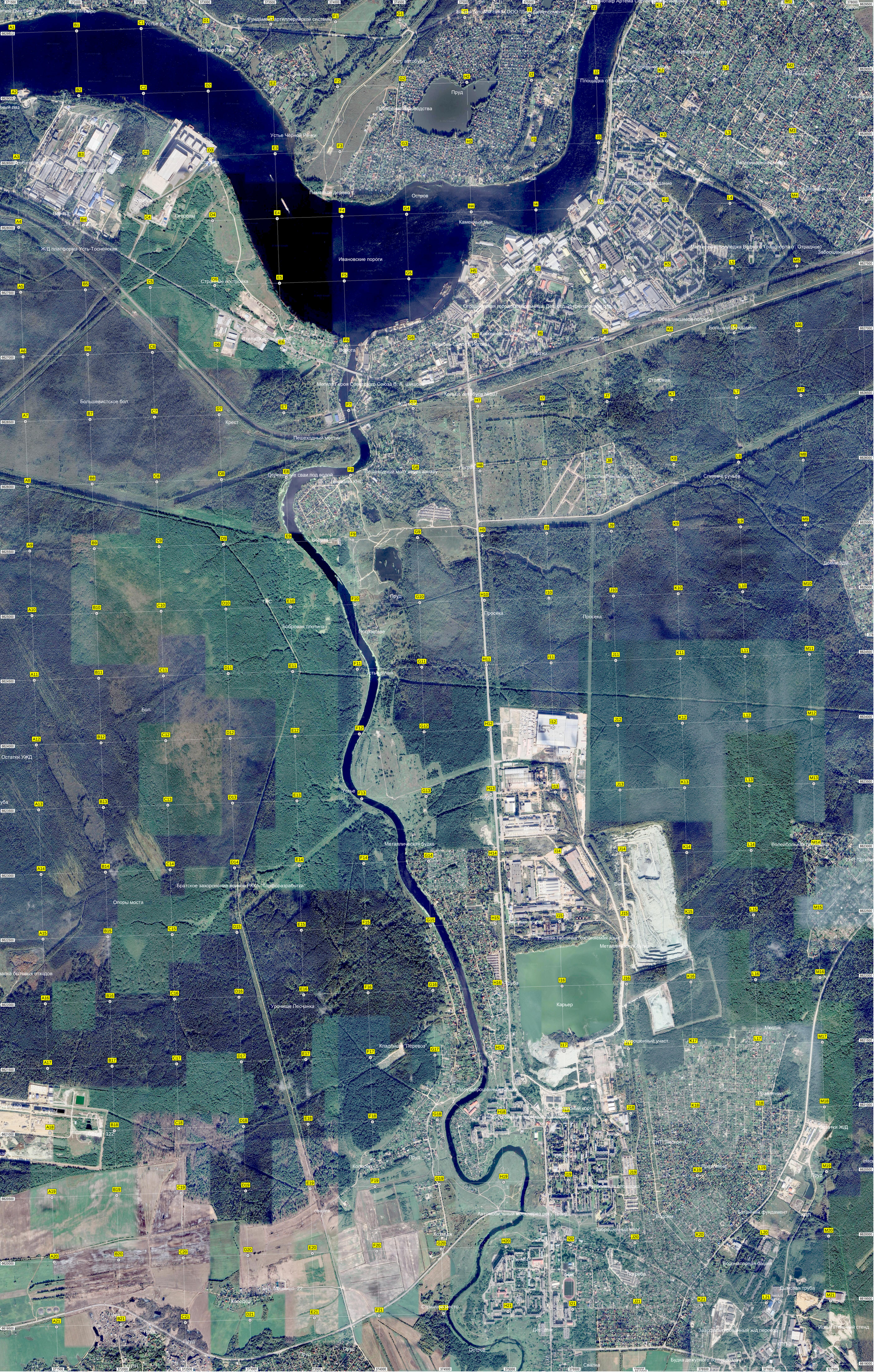
Устье ручья
Малые Пороги
Пруд
Правление садоводства
Устье Чёрной Речки
Дымовая труба
Причал
Памятное дерево
Остров
Каменный мыс
Ивановские пороги
Ж/Д платформа Усть-Тосненская
Большевистское бол.
Крест
Пешеходный мостик
Погреб
Большая КНС
Слияние ручьёв
Домик Адм.
Просека
Покровское
Бобровая плотина
Бол.
Остатки УЖД
Металлическая будка
Братское захоронение воинов РККА "Торфоразработки"
Опоры моста
Карьер
Урочище Песчанка
Кладбище "Перевоз"
Полузаброшенные гаражи
Правление
Остатки Ж/Д
Пруд
Колодец
Автомобильный мост через реку Тосну
Водоем
Водонапорная башня
Дымовая труба
Испытательный стенд
Остров
Свалка