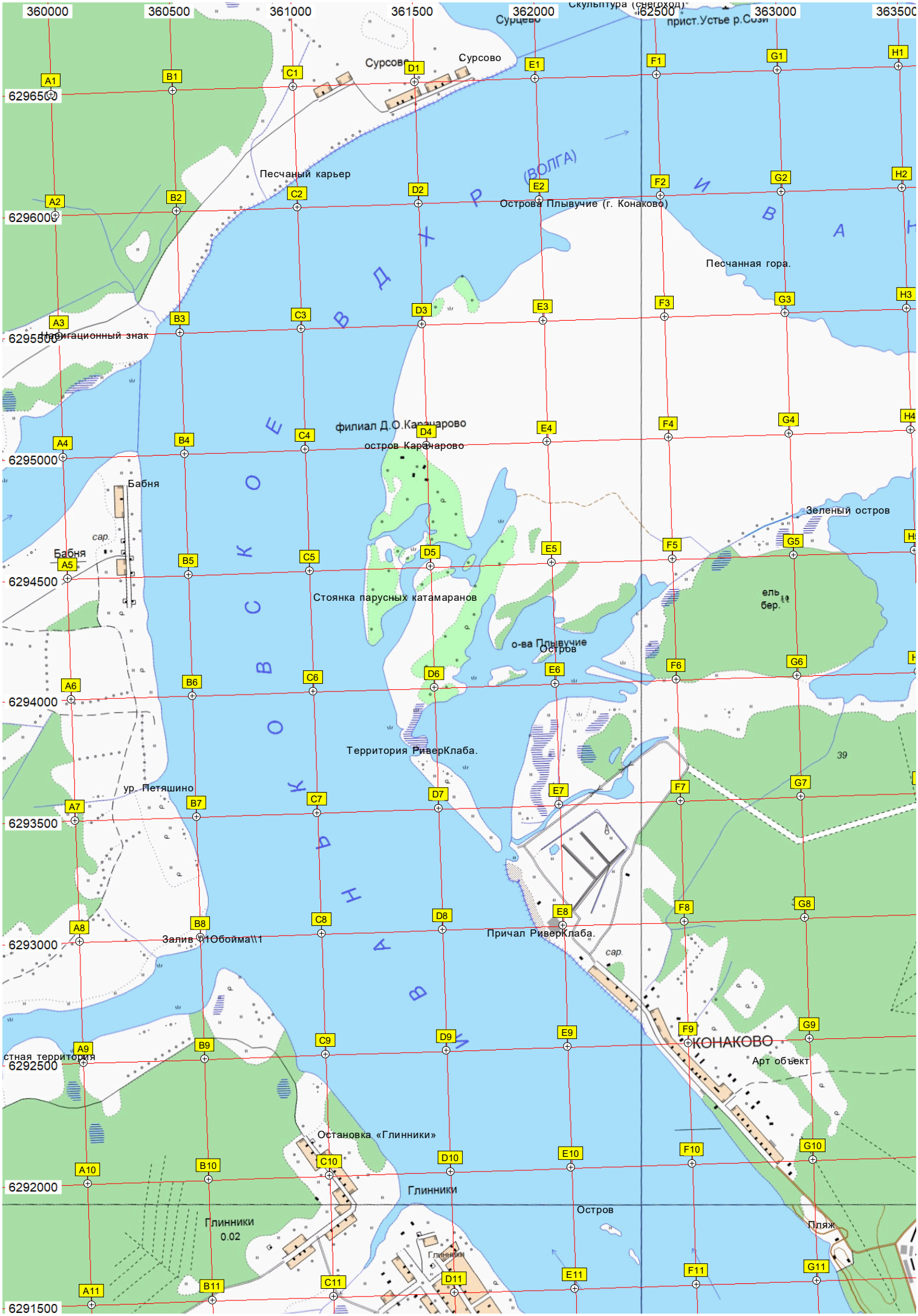
360000
360500
361000
361500
362000
362500
363000
363500
6296500
6296000
6295500
6295000
6294500
6294000
6293500
6293000
6292500
6292000
6291500
Скульптура (снегоход)
Сурцево
прист.Устье р.Сози
Сурсово
Сурсово
Песчаный карьер
(ВОЛГА)
Острова Плывучие (г. Конаково)
Песчанная гора.
Навигационный знак
филиал Д.О.Карачарово
остров Карачарово
Бабня
Бабня
сар.
Зеленый остров
ель
бер.
Стоянка парусных катамаранов
о-ва Плывучие
Остров
Территория РиверКлаба.
39
ур. Петяшино
Причал РиверКлаба.
Залив \\1Обойма\\1
сар.
КОНАКОВО
Арт объект
стная территория
Остановка «Глинники»
Глинники
Глинники
0.02
Остров
Пляж
Глинники

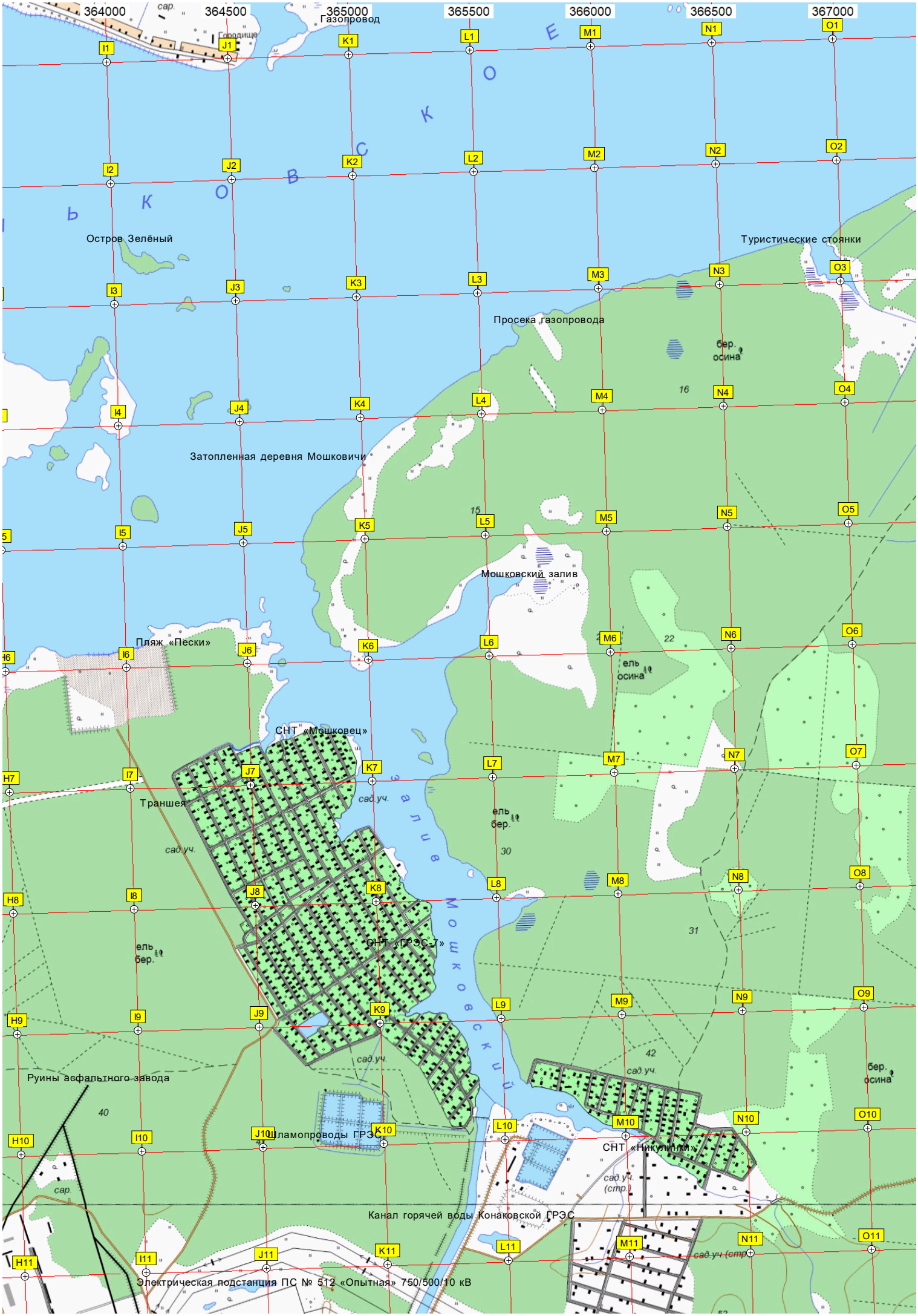
364000
364500
365000
365500
366000
366500
367000
Газопровод
Городище
Остров Зелёный
Туристические стоянки
Просека газопровода
бер.
осина
16
Затопленная деревня Мошковичи
15
Мошковский залив
Пляж «Пески»
22
ель
осина
СНТ «Мошковец»
Траншея
сад.уч.
ель
бер.
30
31
ель
бер.
СНТ «ГРЭС-7»
42
бер.
осина
Руины асфальтного завода
40
Шламопроводы ГРЭС
СНТ «Никулинки»
сад.уч.
(стр.)
Канал горячей воды Конаковской ГРЭС
сад.уч.(стр.)
Электрическая подстанция ПС № 512 «Опытная» 750/500/10 кВ

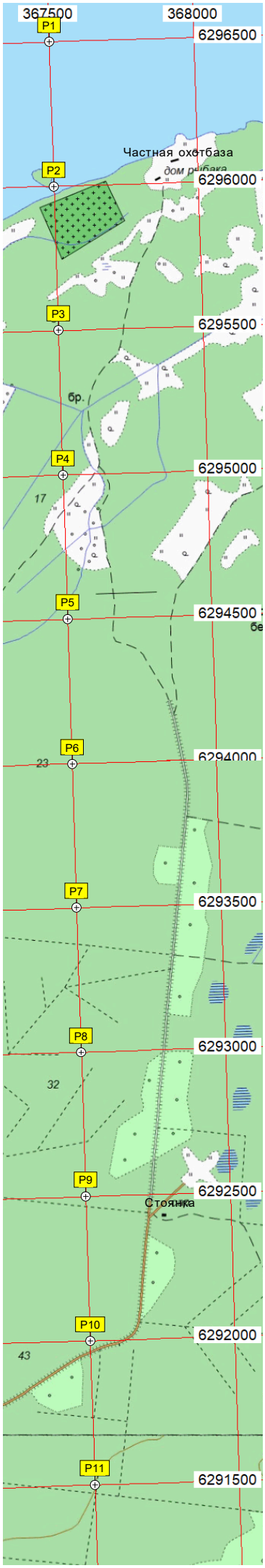
367500
368000
P1
6296500
Частная охотбаза
дом рыбака
P2
6296000
P3
6295500
бр.
P4
6295000
17
P5
6294500
P6
23
6294000
P7
6293500
P8
6293000
32
P9
6292500
Стоянка
P10
6292000
43
P11
6291500

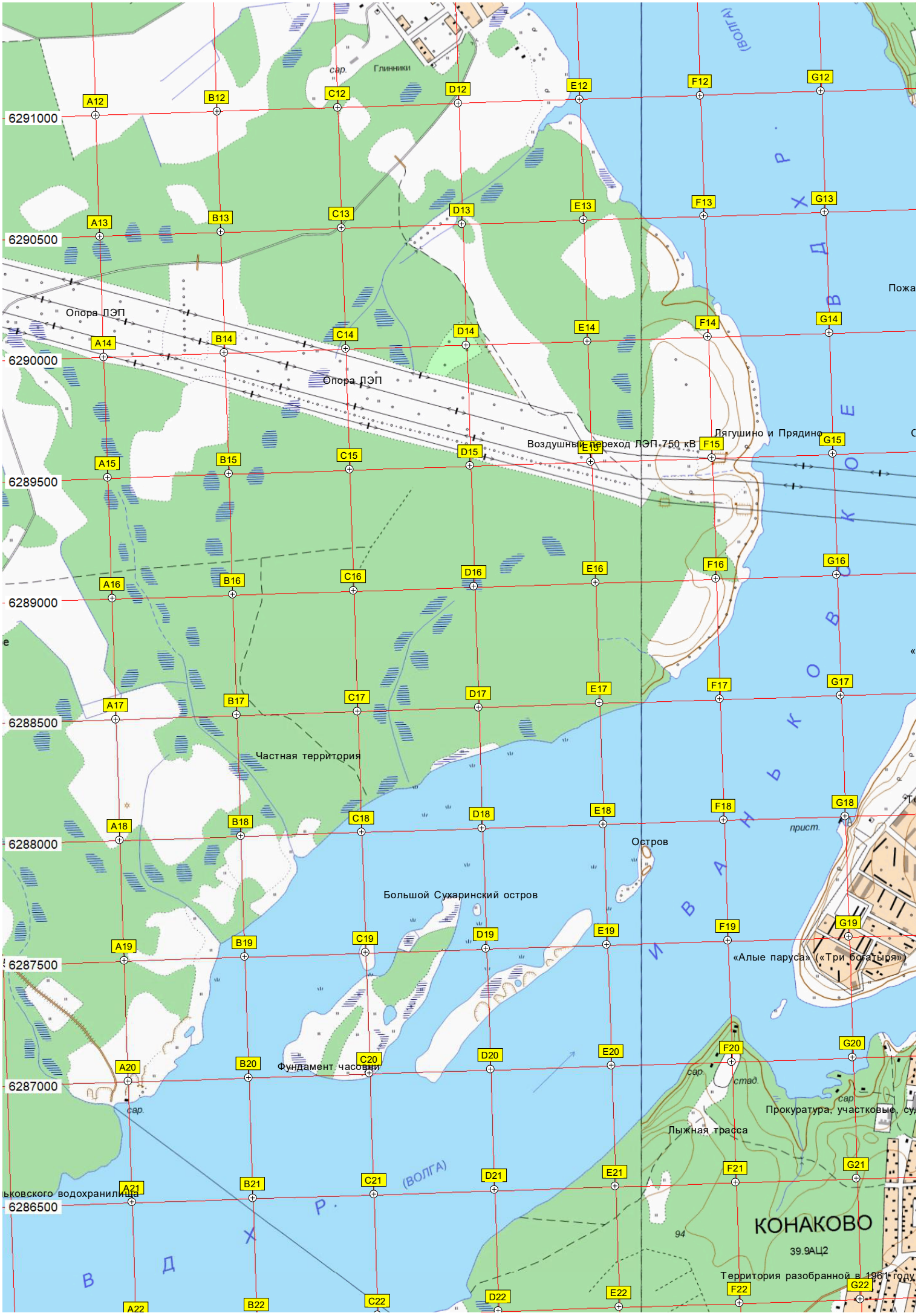
Глинники
сар.
(ВОЛГА)
Опора ЛЭП
Опора ЛЭП
Воздушный переход ЛЭП 750 кВ
Лягушино и Прядино
Пожа
Частная территория
Остров
Большой Сухаринский остров
прист.
«Алые паруса» («Три богатыря»)
Фундамент часовни
сар.
стад.
Прокуратура, участковые, су
Лыжная трасса
(ВОЛГА)
94
КОНАКОВО
39.9АЦ2
Территория разобранной в 1961 году
ьковского водохранилища
6291000
6290500
6290000
6289500
6289000
6288500
6288000
6287500
6287000
6286500
A12
B12
C12
D12
E12
F12
G12
A13
B13
C13
D13
E13
F13
G13
A14
B14
C14
D14
E14
F14
G14
A15
B15
C15
D15
E15
F15
G15
A16
B16
C16
D16
E16
F16
G16
A17
B17
C17
D17
E17
F17
G17
A18
B18
C18
D18
E18
F18
G18
A19
B19
C19
D19
E19
F19
G19
A20
B20
C20
D20
E20
F20
G20
A21
B21
C21
D21
E21
F21
G21
A22
B22
C22
D22
E22
F22
G22

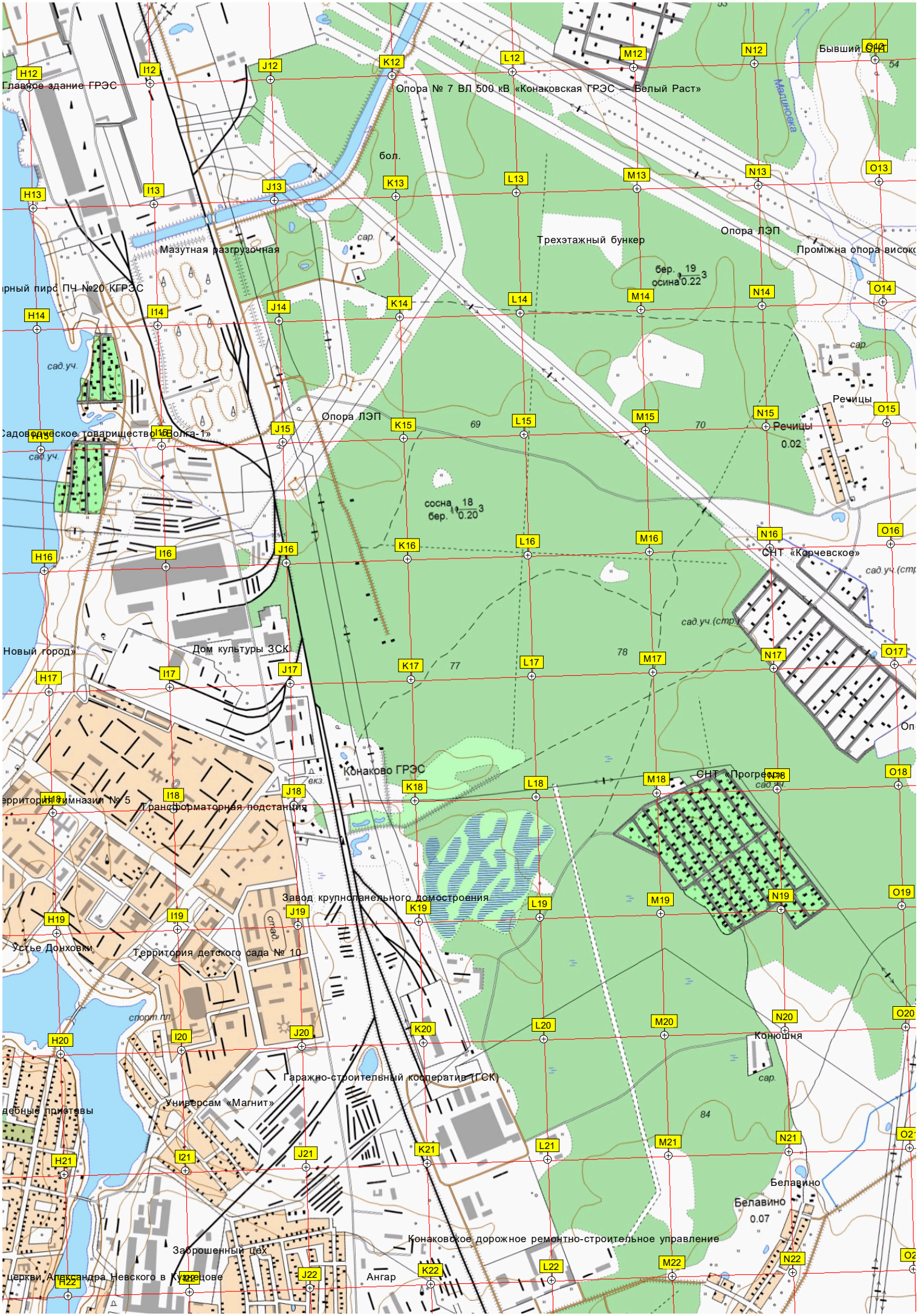
Главное здание ГРЭС
Опора № 7 ВЛ 500 кВ «Конаковская ГРЭС — Белый Раст»
Бывший СНТ
Малинка
бол.
Трехэтажный бункер
Опора ЛЭП
Мазутная разгрузочная
Опора ЛЭП
Речицы
Садоводческое товарищество «Волга-1»
Речицы
СНТ «Корчевское»
Новый город»
Дом культуры ЗСК
Конаково ГРЭС
СНТ «Прогресс»
Территория гимназии № 5
Трансформаторная подстанция
Завод крупнопанельного домостроения
Устье Донховки
Территория детского сада № 10
Гаражно-строительный кооператив (ГСК)
Универсам «Магнит»
Конюшня
Белавино
Конаковское дорожное ремонтно-строительное управление
Заброшенный цех
Ангар
церкви Александра Невского в Кузнецове

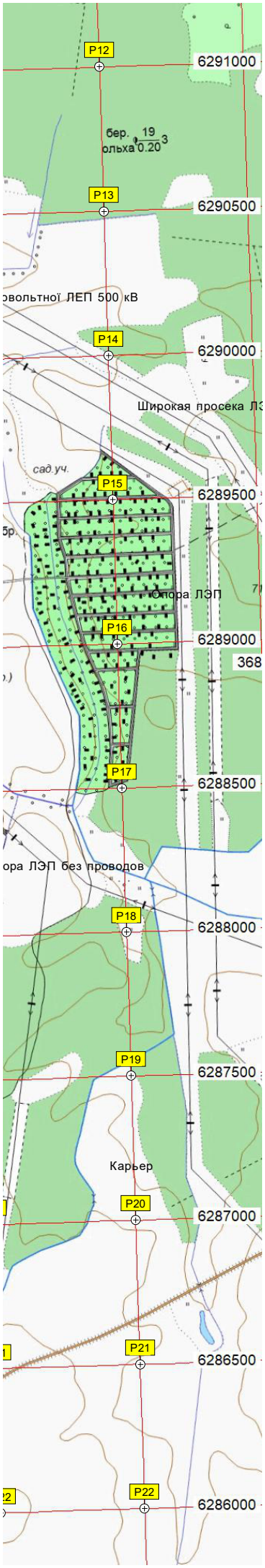
P12
6291000
бер.
ольха
19
0.20
3
P13
6290500
овольтної ЛЕП 500 кВ
P14
6290000
Широкая просека ЛЭ
сад.уч.
P15
6289500
Опора ЛЭП
P16
6289000
368
P17
6288500
ора ЛЭП без проводов
P18
6288000
P19
6287500
Карьер
P20
6287000
P21
6286500
P22
6286000

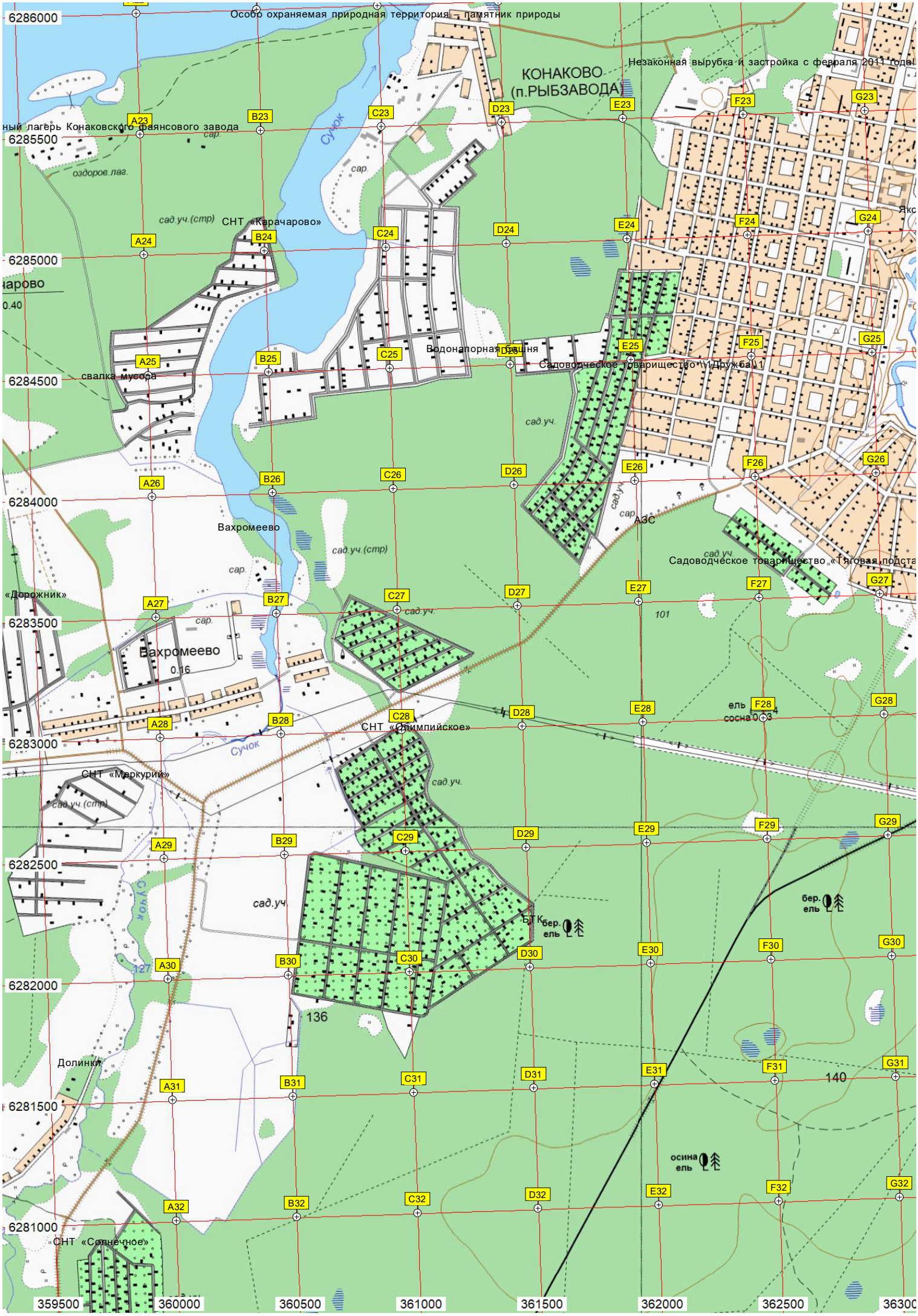
Особо охраняемая природная территория - памятник природы
Незаконная вырубка и застройка с февраля 2011 года!
КОНАКОВО
(п.РЫБЗАВОДА)
ный лагерь Конаковского фаянсового завода
оздоров.лаг.
Сучок
сад.уч.(стр)
СНТ «Карачарово»
Водонапорная башня
Садоводческое товарищество "Дружба 1
свалка мусора
сад.уч.
Вахромеево
сад.уч.(стр)
АЗС
Садоводческое товарищество «Тяговая подста
«Дорожник»
101
Вахромеево
0.16
СНТ «Олимпийское»
СНТ «Меркурий»
сад.уч.(стр)
сад.уч.
БТК
бер.
ель
127
136
140
Долинки
осина
ель
СНТ «Солнечное»
6286000
6285500
6285000
6284500
6284000
6283500
6283000
6282500
6282000
6281500
6281000
359500
360000
360500
361000
361500
362000
362500
363000

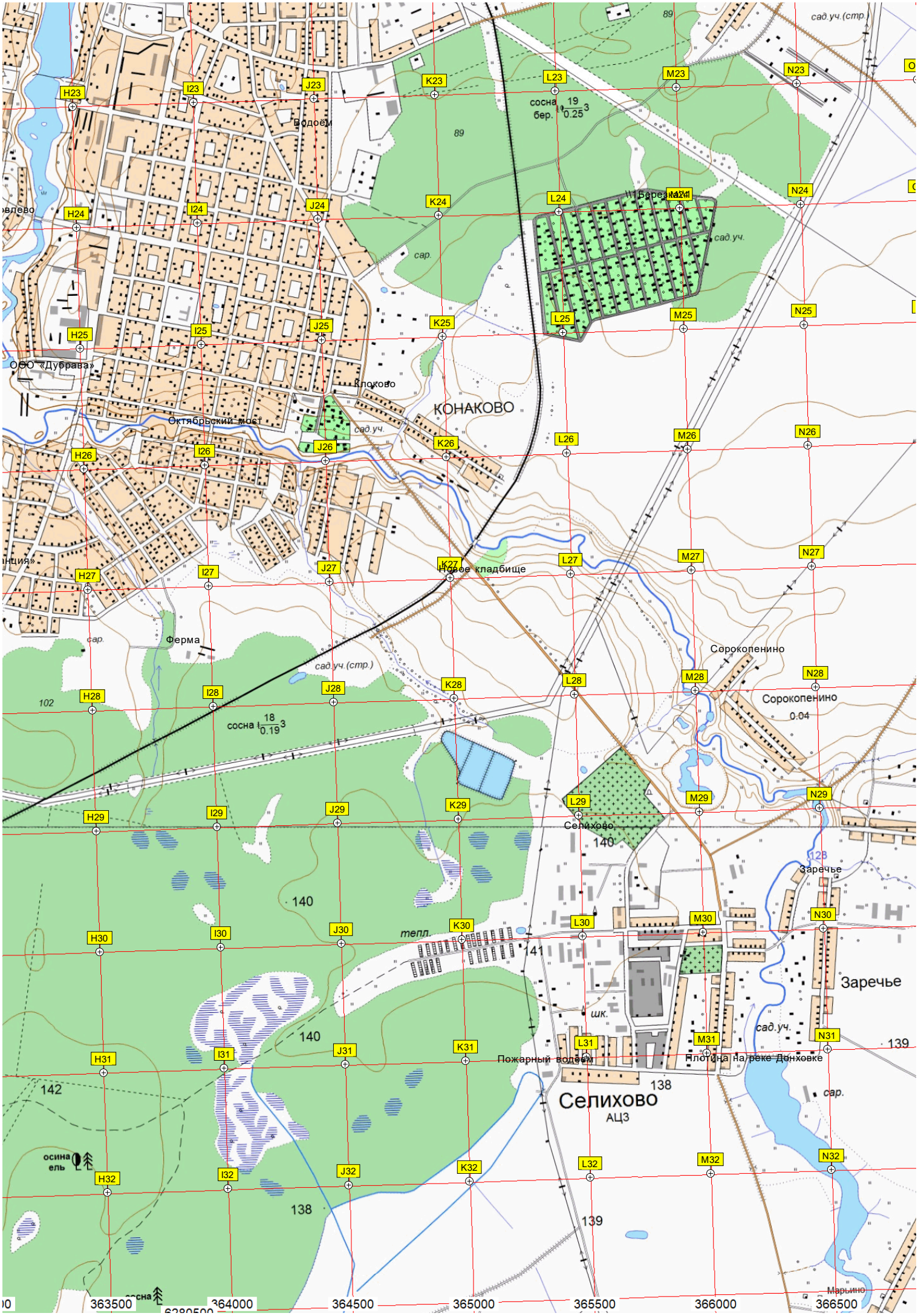
Водоём
ООО «Дубрава»
Клоково
КОНАКОВО
Октябрьский мост
Новое кладбище
Ферма
Березки
Сорокопенино
Сорокопенино
Селихово
Заречье
Заречье
Пожарный водоём
Плотина на реке Донховке
Селихово
АЦЗ
Марьино
сосна бер.
сосна
осина
ель
сад.уч.
сад.уч.(стр.)
сар.
шк.
тепл.
363500
364000
364500
365000
365500
366000
366500

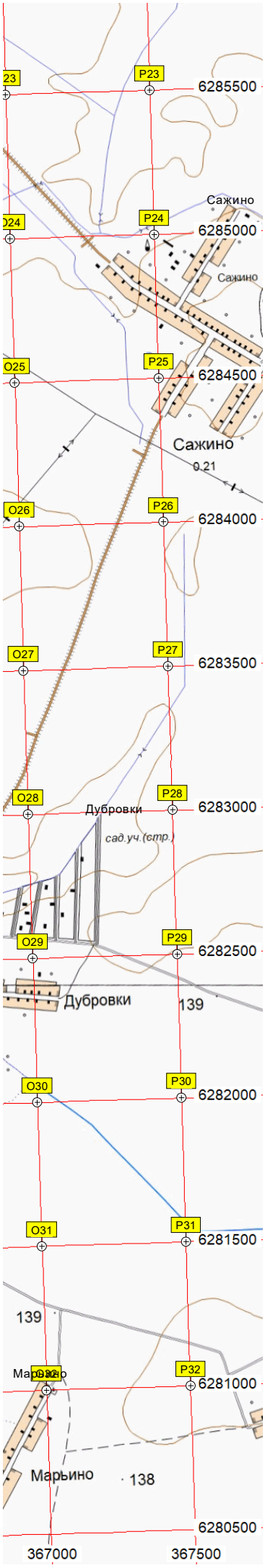
P23
6285500
Сажино
P24
6285000
Сажино
P25
6284500
Сажино
0.21
P26
6284000
P27
6283500
P28
6283000
Дубровки
сад.уч.(стр.)
P29
6282500
Дубровки
139
P30
6282000
P31
6281500
139
P32
6281000
Марьино
138
6280500
367000
367500