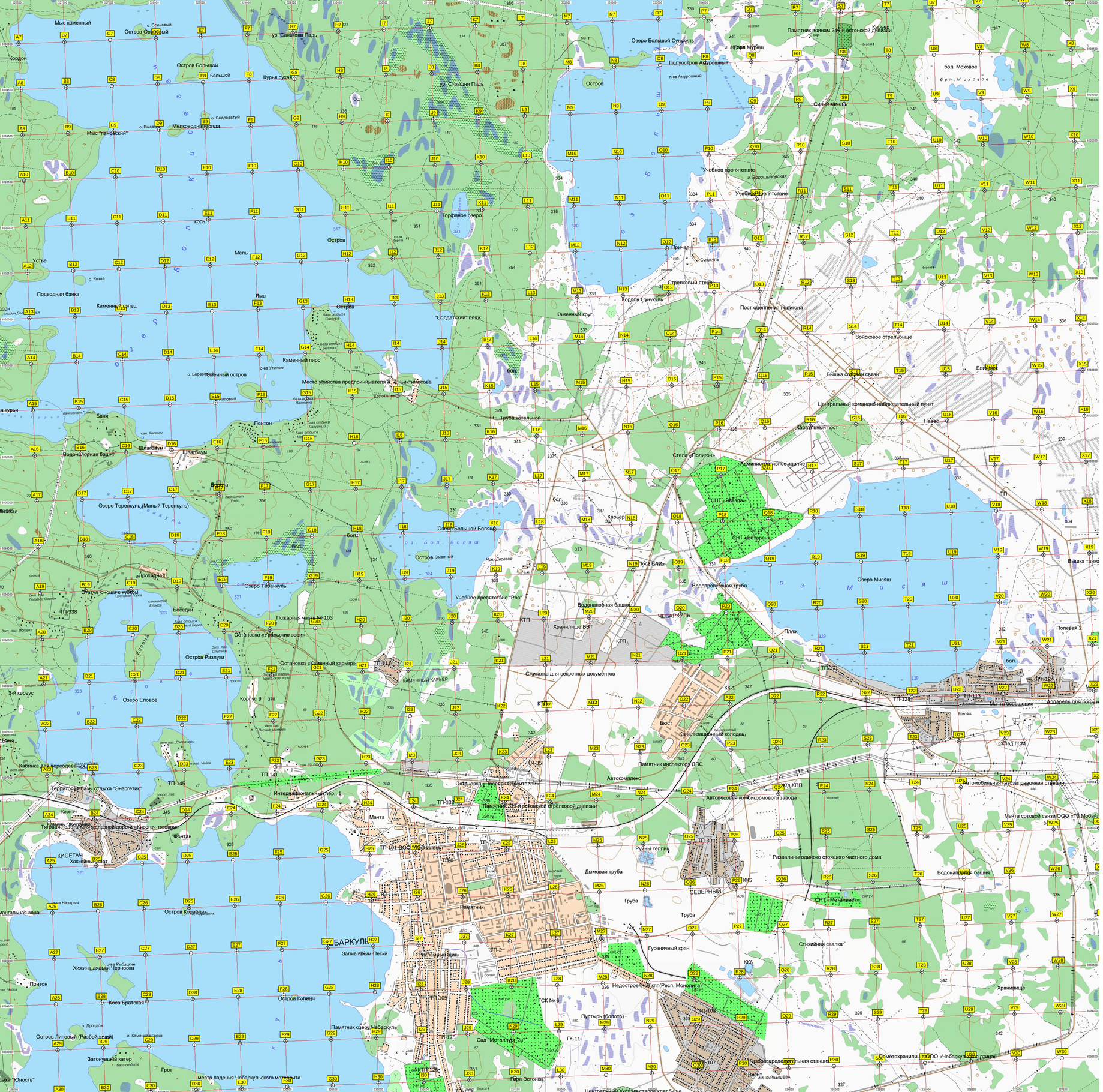
Мыс каменный
Остров Основный
ур. Санькова Падь
Кордон
Остров Большой
Большой
Курья сухая
ур. Страшная Падь
бол.
Мыс "паневский"
Мелководная гряда
Озеро Большой Сунукуль
Полуостров Амурошный
Остров
Карьер
Памятник воинам 249-й эстонской дивизии
бол. Моховое
Синий камень
Учебное препятствие
Торфяное озеро
корь
Мель
Устье
Подводная банка
Каменный палец
Яма
Остров
"Солдатский" пляж
Каменный круг
Причал
Стрелковый стенд
Кордон Сунукуль
Пост оцепления полигона
Войсковое стрельбище
Каменный пирс
Змеиный остров
Место убийства предпринимателя А. А. Биктимирова
Вышка сотовой связи
Центральный командно-наблюдательный пункт
Караульный пост
Навес
Баня
Понтон
Труба котельной
Водонапорная башня
Шлагбаум
Стела «Полигон»
Административное здание
Озеро Теренкуль (Малый Теренкуль)
СНТ «Звезда»
СНТ «Ветеран»
Карьер
Озеро Большой Боляш
Пост ВАИ
Водопропускная труба
Озеро Мисяш
Вышка танко
Проходная
Статуя Юноши с кубком
Озеро Таганкуль
Беседки
Учебное препятствие "Ров"
Водонапорная башня
ЧЕБАРКУЛЬ
Пожарная часть № 103
Остановка «Уральские зори»
Остановка «Каменный карьер»
Остров Разлуки
Хранилище ВВТ
Пляж
Полевая 2
Сжигалка для секретных документов
КАМЕННЫЙ КАРЬЕР
Озеро Еловое
Корпус 9
Бюст
Канализационный колодец
Мачта освещения
Аппарель для погрузки
Склад ГСМ
Кабинка для переодевания
Памятник инспектору ДПС
Остановка «Новая» строителей
Автокомплекс
Автобусный комбикормового завода
Автомобильная газозаправочная станция
Территория базы отдыха "Энергетик"
Интернациональный пер.
Памятник 234-й эстонской стрелковой дивизии
Мачта
Мачта сотовой связи ООО «ТС Мобайл»
Тяговая подстанция железной дороги «Кисегач-Тагонай»
Фонтан
Руины теплиц
Развалины одиноко стоящего частного дома
КИСЕГАЧ
Хоккейный корт
Дымовая труба
Водонапорная башня
Остров Корабник
Памятник
Труба
СЕВЕРНЫЙ
СНТ «Металлист»
БАРКУЛЬ
Гусеничный кран
Стихийная свалка
Залив Крым-Пески
Рыбацкий щиток
Хижина дядьки Чернока
Понтон
Недостроенный кпп(Респ. Монолита)
Хранилище
Коса Братская
Остров Голенч
ГСК № 6
Пустырь (болото)
Остров Липовый (Разбойники)
Памятник огню Чебаркуль
Сад "Металлург-2"
Затонувший катер
Грот
Гора Эстонка
Газораспределительная станция
Элеватор им. Куйбышева
Место падения Чебаркульского метеорита
Остров "Юность"