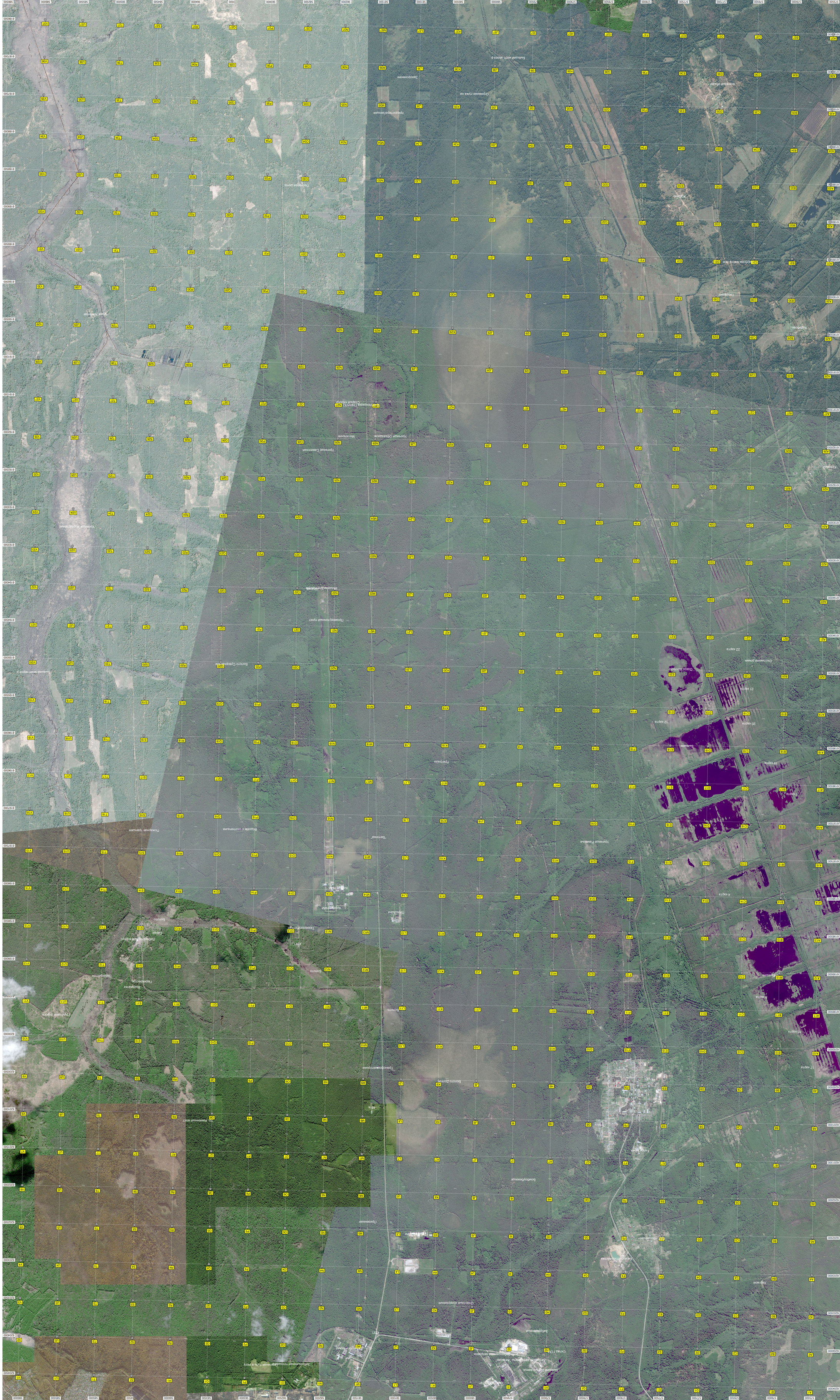
Дальний мост через р
Сарай
Заброшенная пашня
Заброшенная пашня Точка в лесу
Заброшенная техника
Заброшенная территория
Заброшенная территория
Заброшенная территория