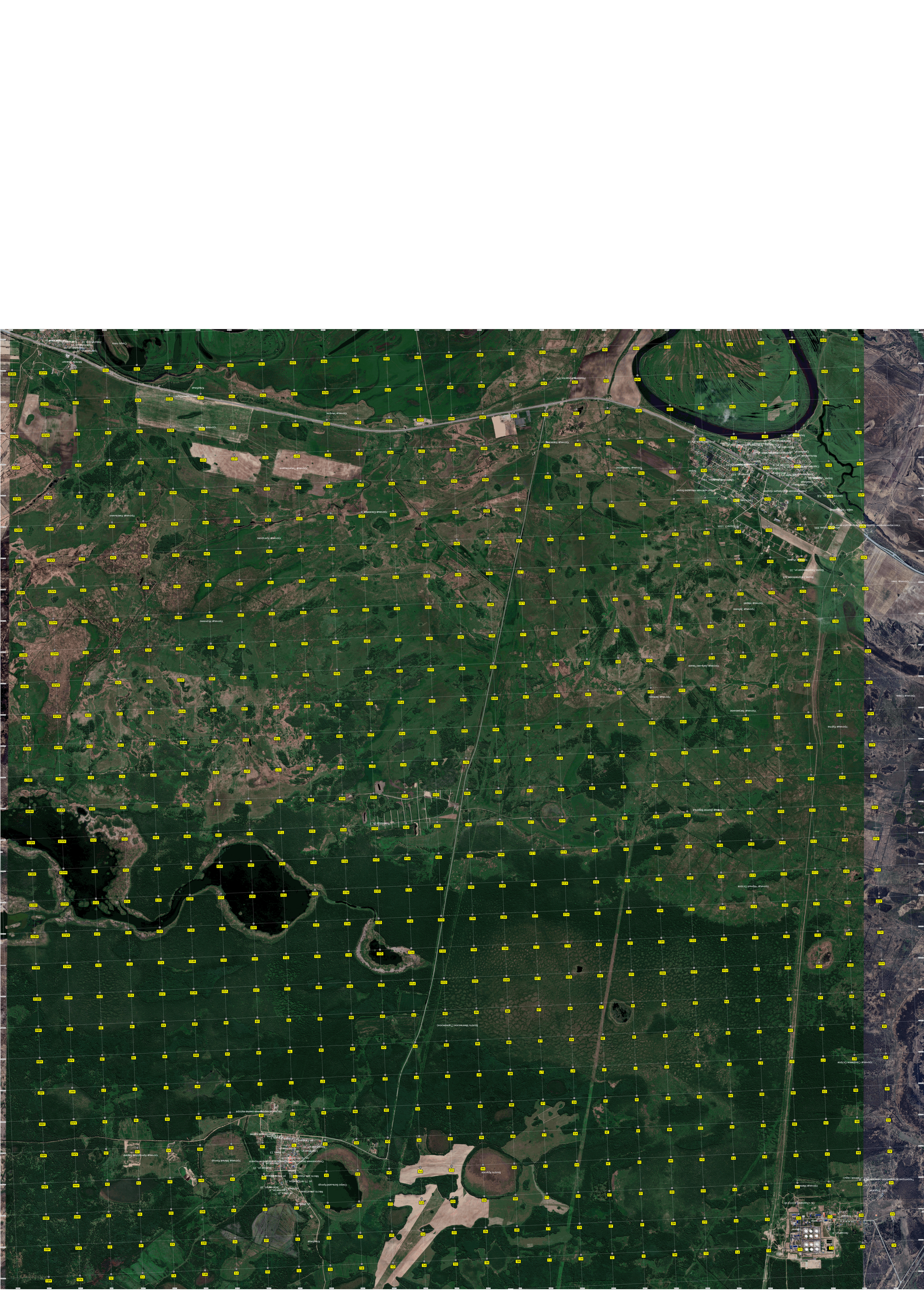
Урочище Ямал
Урочище Ельник
Урочище Сухотинское Острое
Урочище Ивановское
Урочище Ключевое
Урочище Жилянино
Урочище Ельничное
Урочище Ольхово
Урочище Хвойное
Урочище Заречное
Урочище Ближнее
Урочище Дальнее Тёмное
Урочище Широкое
Урочище Кряжа
Урочище Глухое Верево
Урочище Чёрное Остров
Урочище Сухотинское Острое
Болото Кочкарное
Болото Ивняковое (Прилесное)
Болото Клюквенное
Озеро Ольховое
Озеро Большой Кочер
Озеро Сосновый Кочер
Озеро Ивняковый Кочер
Озеро Ивняковый Кочер
Озеро Ивняков