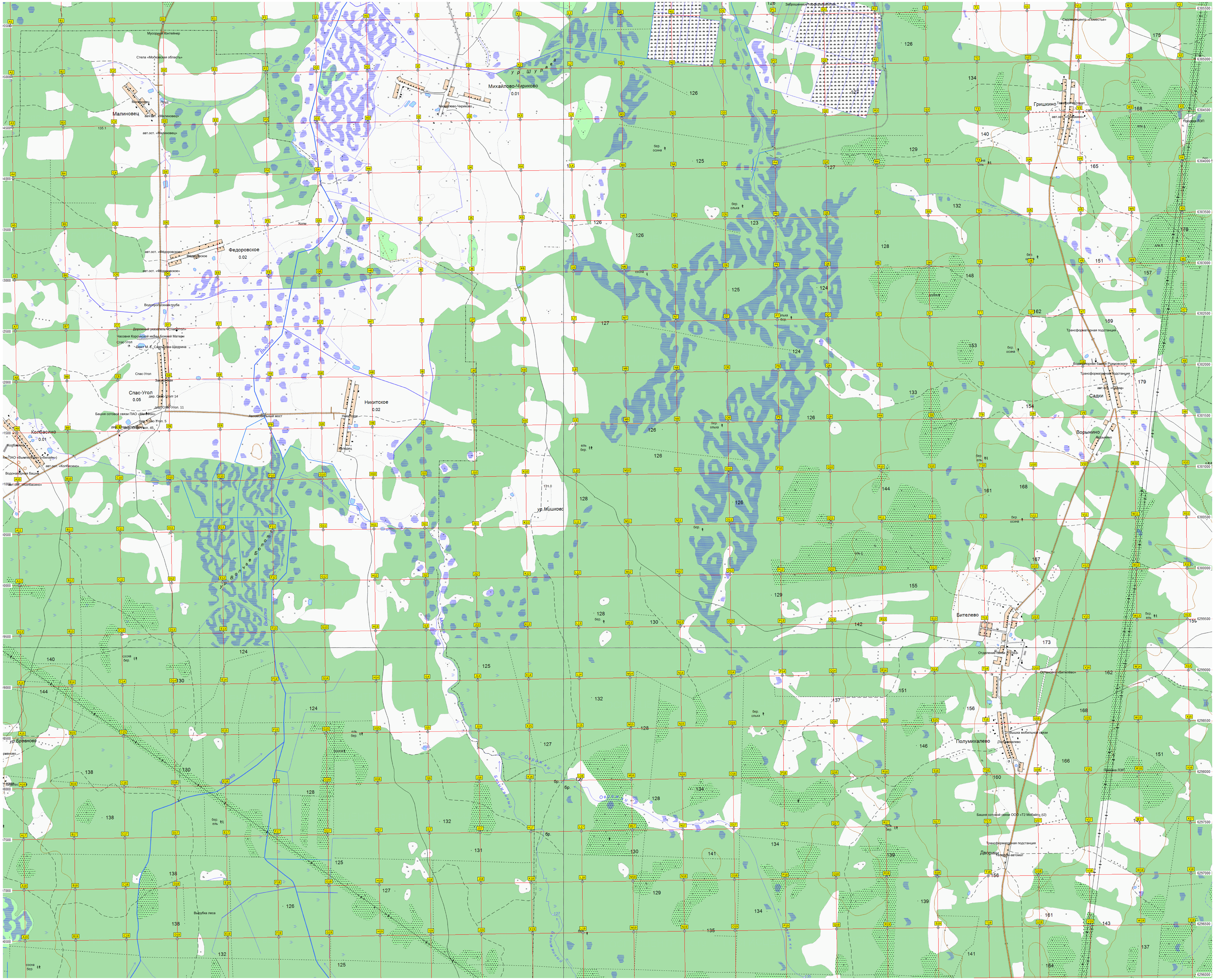

Малиновец
Михайлово-Чириково
Федоровское
Спас-Угол
Никитское
Колбасино
Гришкино
Садки
Ворынино
Бителево
Полумихалево
Дворики
ур. Мишково
ур. Бревново