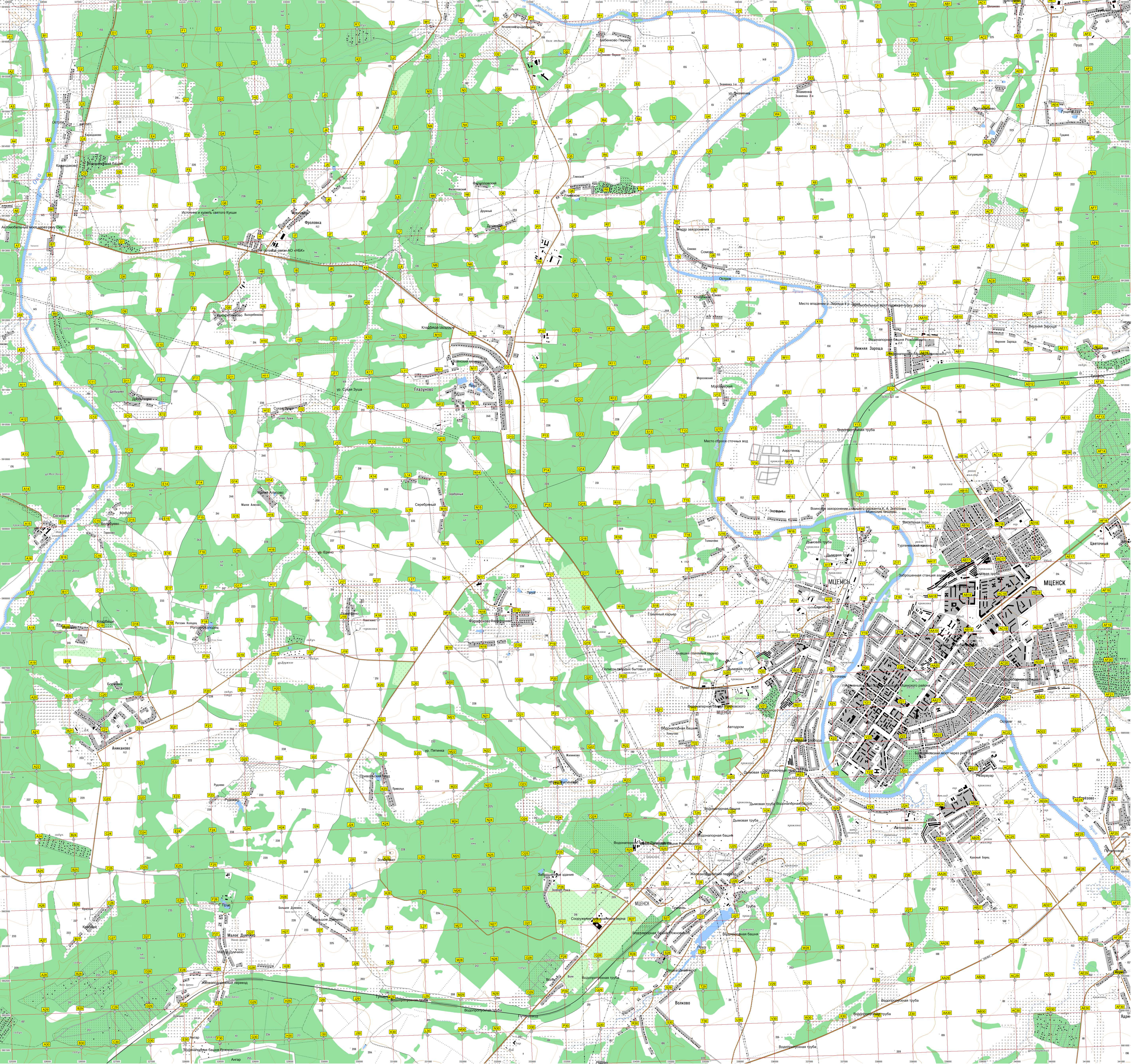

МЦЕНСК
Мценск
Фроловка
Глазуново
Нижняя Зароща
Аниканово
Волкова
Автодром
Островская
Водопроводная труба
Дымовая труба
Водонапорная башня