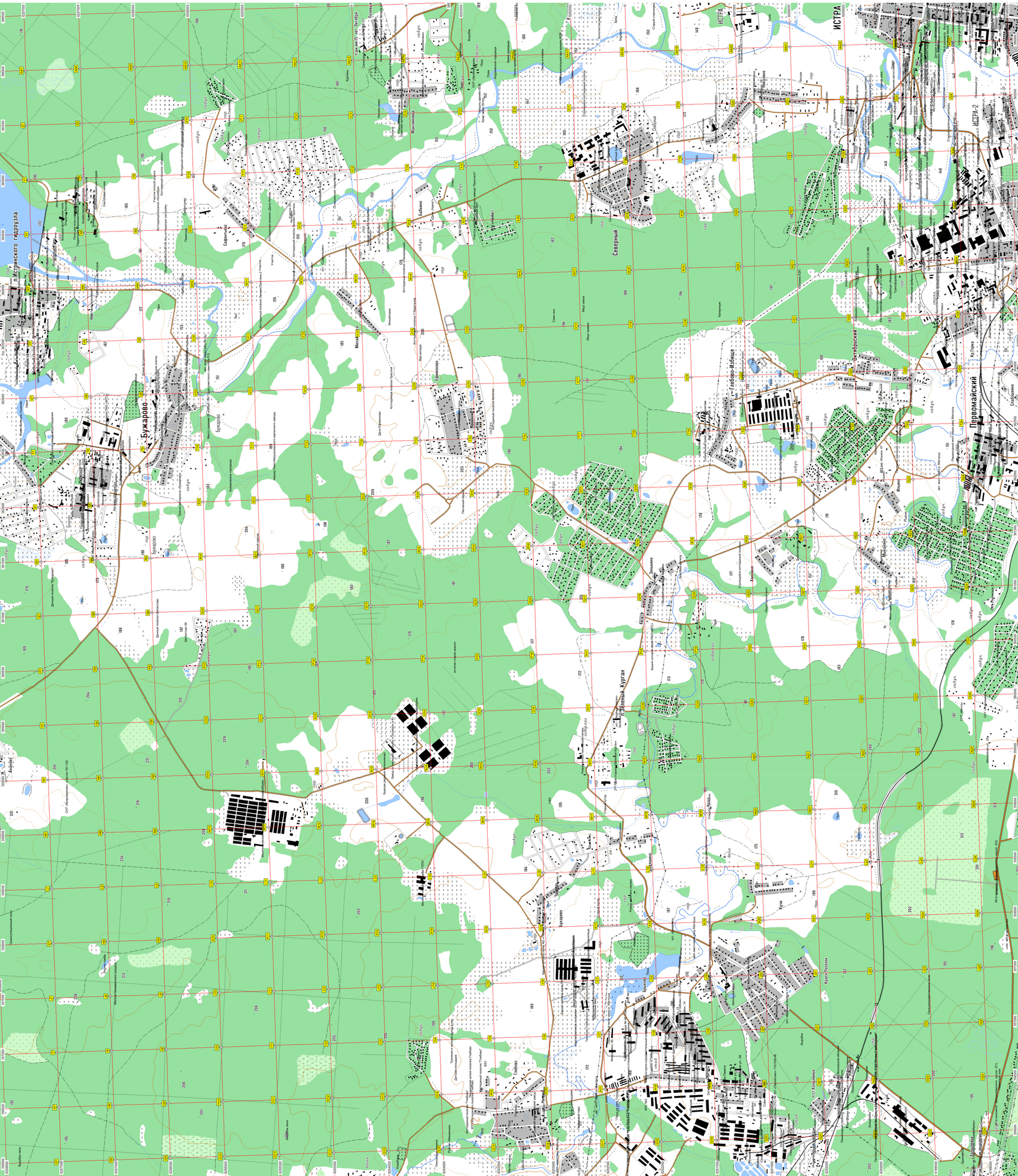
Истринского гидроузла
Бужарово
Сафонтьево
Бабкино
Максимково
Северный
Глебово-Избище
Октябрьский
ИСТРА
ИСТРА-2
Первомайский
Большой Курган
Бужарово
Кострыгино
Ивкино
Ивкино
Ивк