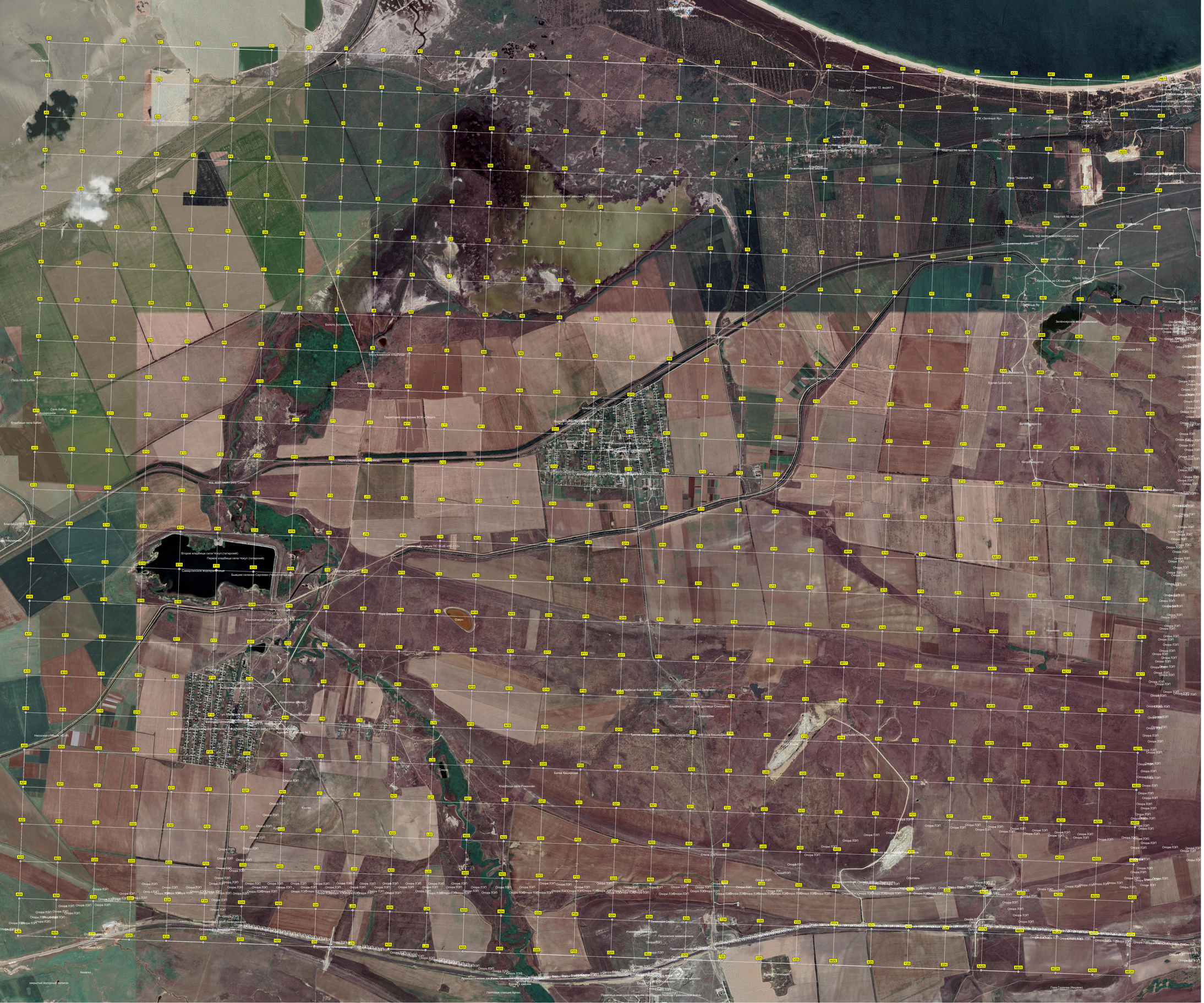
Остров Лёгко
Лес, уничтоженный бабочками
Дорога Мечетное-Ерик
Квартал 12, выдел 3
Квартал 12, выдел 4
Мост Ерик
СПК «Зелёный Яр»
Забросанная насосная станция
Заброшенная обходная часть
Плавни «Кишка»
Мост Ерик
Квартал 14, выдел 1
Лес
Пруд «Зелёный Яр»
Руины
Квартал 16, выдел 14
Тоннель под железнодорожной насыпью
Остановочный пункт 55 км
Ветродвигатель
Сброс воды
Сброс воды из СК-канала
Зелёнсорское автовокзальное
Остаинская ВЭС
Корчаг Белая оба
Ветродвигатель
Ветродвигатель
Ветродвигатель
Ветродвигатель
Государственный орнитологический заказник "Ахтанизовские плавни"
Вышка
Болото остаинское
Мусульманское кладбище
Пруд села Бабек
Село Бабек
Кладбище села Бабек
Территория аэродрома ВСВ «Звезда»
Мерефо-Мариупольский канал
Кол. мост через реку Самарчик
Второе кладбище села Чочун (татарское)
Первое кладбище села Чочун (татарское)
Самарчикское водохранилище
Бывшее селение Сергеево (Чочун-татарское)
Электрическая подстанция ПС 35 кВ «ПС-2»
Электрическая подстанция ПС 35 кВ «ПС-3»
Гора (деревня)
Озеро
Второе кладбище бывшего села Слюсарёво (до 1948 года Кашин-Дермен)
Кладбище при менее крупном селе Слюсарёво
Третье кладбище бывшего села Слюсарёво (до 1948 года Кашин-Дермен)
Балка Кашарская
Кладбище села Романово
Курган
Насосная станция НС-3
Насосная станция НС-2
закрытый мусорный полигон
Кенегез
Стрелковая АЗС
Почтовая станция Аргин
Гора Голочка (Кешене)