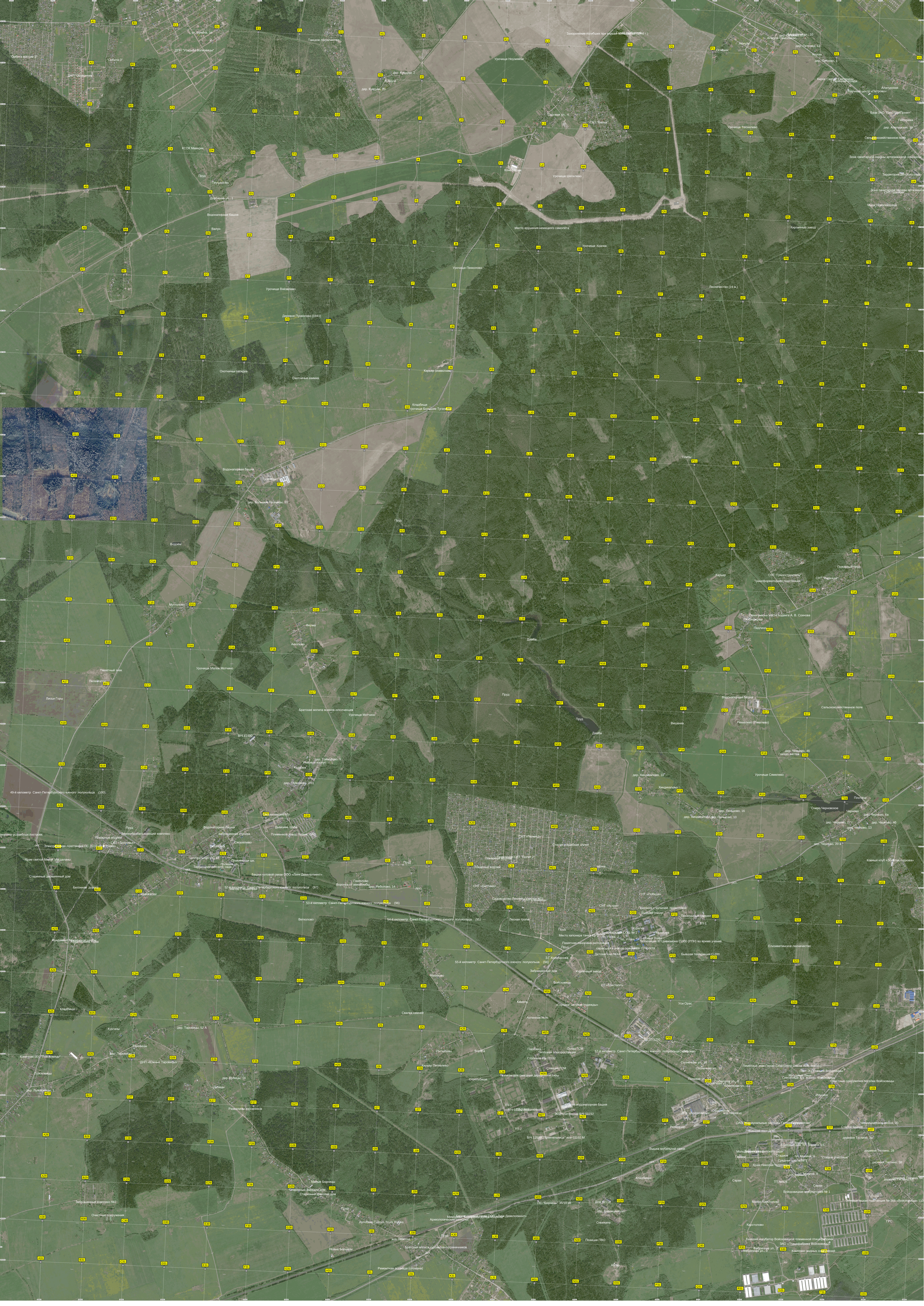
Захоронение погибших при взрыве 5 мины (июнь 1946 г.)
Таицкое лесничество
ДПН "Усадьба Волковицы"
"Орбита-3"
ДНП "Одуванчик"
Урочище Ноузиялзи
дер. Куйдуни, 2
Куйдуни
дер. Куйдуни, 20
Садовая ул., 4
СНТ "Волна"
Конеферма
Урочище Шепелево
Урочище Тюскелево
Научный центр «Петрово»
Алапурская
База ЗАО "ГазСтройПроект"
Пипорама
дер. Алапурская, 10
Сельскохозяйственное поле
Зона санитарной охраны артезианской скважины
Территория детского сада
Зона санитарной охраны артезианской скважины СНТ "Шанхай"
Миша Новосоворица
Кирпичный завод
Кирха Святой Екатерины Старинная ограда
дер. Петрово, 13
дер. Петрово, 1
Особняк
Акмулы
Каулия
Аганура Самолыси
дер. Березовая ул., 10
КСОК Маверик
Пруд
Пеушалово
Дорожная ул., 1
Водонапорная башня
Валун
Место крушения немецкого самолёта
Урочище Ходока
Урочище Пеккопово
Лесничество (19 в.)
Урочище Вяйзелево
Деревня Пункопово (1941)
Охотничья засидка
Охотничья заимка
Карьер (известняк)
Кладбище
Урочище Большие Туганицы
Водонапорная башня
Туганицы
дер. Большие Туганицы, 10
Плиты
Пруд
Водоём
Карьер
СНТ "Градостроитель"
Трансформаторная подстанция
СНТ "Надежда"
Пожарный пруд
Памятниксна месте подвига А. В. Сохнова
Пивоферма
Педлинс
Дамба
Муттолово
Ферма
Акколово
Урочище Малое Мотчино
Памятный знак
Пелеватор
Лиски Горы
Братская могила воинов-ополченцев
Урочище Мотчино
ВЧ 41480
дер. Тойворово, 9
Учебный корпус
Казарма
дер. Тойворово, 2/81
49-й километр Санкт-Петербургского южного полукольца (100)
Пруд
Водонапорная башня
Заброшенная стройка
Дымовая труба
Племенной завод Пламя, ОАО
Зернообрабатывающий комплекс
Пожарный водоем
СНТ «Здоровье»
Сяськелево
Храм святой Марии Магдалины
Центральная ул., 12
Пламенская шк.
Полевая ул., 11
Территория детского сада
Старинный деревянный дом
Бетонная дорога
Башня сотовой связи ООО «Линк Девелопмент»
52-й километр Санкт-Петербургского южного полукольца (97)
Новоселки
Гонголово
Воронка от авиабомбы
Дер. Реболово, 14
ГРП
53-й километр Санкт-Петербургского южного полукольца (96)
Ветколово
54-й километр Санкт-Петербургского южного полукольца (95)
Лесная тропа
СНТ «Балтика»
Пруд
Дамба
Вишенка
Ряхкелево (Ряякелево)
Сельскохозяйственное поле
дер. Черново, 46
Гнездо аистов
дер. Хиндикалово, 10
Хиндикалово
Урочище Сямелево
Плотина
Озеро Черновское
Черново
дер. Пеньково, 16
дер. Хиндикалово, дер. Пеньково, 10
дер. Черново, 6а
дер. Черново, 27 г
дер. Черново, 46
дер. Черново, 13
дер. Черново, 20 а
Старая усадебная аллея
Конный клуб «Золотая лодкова»
СНТ «Победа»
СНТ «Астра»
Припеск с колючей проволокой
Бывший радар
Показушный паркинг
Елизаветинское лесничество
Уси Орас
Свалка камней
Антенное поле
Кладбище
Курганы
дер. Таровицы, 52 А
Таровицы
дер. Таровицы, 2
ДНП «Южные Таровицы»
Конечная ост. "Лужковицы"
Лужковицы
дер. Лужковицы, 1
дер. Дубицы, 14
Дубицы
Развалины коровников
Питкелево
Карьер Питкелево
Ворота
Парковка
Тепловая электростанция
Склад ГСМ
Столовая в/ч 03192
Станция ГСМ
Полигон для сжигания деревянной тары
Стрельбище
57-й километр Санкт-Петербургского южного полукольца
Сяськелево
Солнечная ул., 16
Солнечная ул., 20
Полевая ул.
Советская ул., 2с
Памятный знак Герою Советского Союза А.А. Манину
Пост ЭЦ станций Войсковицы
Мусорные баки
Снеговичный ж/д вокзал "Войсковицы"
Очистные сооружения поселка Войсковицы
Ильино
Цех
ДСК «Войсковицы»
Общежитие ж/д переезд
ОАО "Коммунальные системы Гатчинского района"
Резервуар
Бывший пост ДПС
Старое здание
Черемыкинское шоссе, 30
деревня Тяглино, 7а
деревня Тяглино, 28
деревня Тяглино, 38
деревня Тяглино, 6а
Вышка мобильной связи
Стадион
Средняя школа № 1
Старые очистные
Храм Николая Чудотворца
Сараи
Кладбище
ТП №928
Войсковицкая амбулатория № 1
Малое Карстолово
Электрическая подстанция № 366 «Войсковицы» 110
ГРС
Карстолово
Бывший инкубатор Войсковицкой племенной птицефабрики
ЗАО «Птицефабрика Войсковицы»
Комплекс водных сооружений
Фабричная ул., 1
Фабричная ул., 3
Аллея
Ремонтная эстакада (сломана)
Новые Борницы
Братская могила курсантов-пограничников
ж/д переезд
Автоваз Custom Truck Russia
Археологические раскопки
Скважина
Позиция ПВО
Дом №11а
ПС "Борницы" 35/10 кВ
пос. Борницкий лес
Заброшенный комплекс №2
Очистные сооружения
Фундамент Мусорсгорского завода
Старинный финский дом
Малые Борницы
Старинный финский дом
Кладбище
Курганы
Таровицы
Конечная ост. "Лужковицы"
Лужковицы
Развалины коровников
Заброшенный дом
Кирпичный завод
Войсковицы
СТ «Кристалл»
Камень
«Городок детской надежды»
Ронкипово
55-й километр Санкт-Петербургского южного полукольца (94)
3.Г. Колобанова, 4
Паркинг
Пруд
Место капонира танка КВ-1
Войсковицкая СОШ № 2
Курилка
Автопарк
пл. Усова, 2
пл. Усова, 14
Новый Ужор
Теплоэлектростанция
Памятная панорама-экспозиция
Детский сад №44
Старая
Бывшая техпозиция С-200
Техпозиция КП дивизиона С-300 (РПН) во время учений
57-й километр Санкт-Петербургского южного полукольца
Солнечная ул., 6
Советская ул., 2с
Цех
Общежитие ж/д переезд
Резервуар
Бывший пост ДПС
Вышка мобильной связи
Стадион
Средняя школа № 1
Старые очистные
Храм Николая Чудотворца
Сараи
Кладбище
Войсковицкая амбулатория № 1
Малое Карстолово
Карстолово
Бывший инкубатор Войсковицкой племенной птицефабрики
ЗАО «Птицефабрика Войсковицы»
Комплекс водных сооружений
Фабричная ул., 1
Фабричная ул., 3
Аллея
Ремонтная эстакада (сломана)
Новые Борницы
Братская могила курсантов-пограничников
ж/д переезд
Автоваз Custom Truck Russia
Скважина
Позиция ПВО
Дом №11а
ПС "Борницы" 35/10 кВ
пос. Борницкий лес
Заброшенный комплекс №2
Очистные сооружения
Фундамент Мусорсгорского завода
Старинный финский дом
Малые Борницы
Старинный финский дом
Кладбище
Курганы
дер. Таровицы, 52 А
Таровицы
дер. Таровицы, 2
ДНП «Южные Таровицы»
Конечная ост. "Лужковицы"
Лужковицы
дер. Лужковицы, 1
дер. Дубицы, 14
Дубицы
Развалины коровников
Питкелево
Карьер Питкелево
Ворота
Парковка
Тепловая электростанция
Склад ГСМ
Столовая в/ч 03192
Станция ГСМ
Полигон для сжигания деревянной тары
Стрельбище
57-й километр Санкт-Петербургского южного полукольца
Сяськелево
Солнечная ул., 16
Солнечная ул., 20
Полевая ул.
Советская ул., 2с
Памятный знак Герою Советского Союза А.А. Манину
Пост ЭЦ станций Войсковицы
Мусорные баки
Снеговичный ж/д вокзал "Войсковицы"
Очистные сооружения поселка Войсковицы
Ильино
Цех
ДСК «Войсковицы»
Общежитие ж/д переезд
ОАО "Коммунальные системы Гатчинского района"
Резервуар
Бывший пост ДПС
Старое здание
Черемыкинское шоссе, 30
деревня Тяглино, 7а
деревня Тяглино, 28
деревня Тяглино, 38
деревня Тяглино, 6а
Вышка мобильной связи
Стадион
Средняя школа № 1
Старые очистные
Храм Николая Чудотворца
Сараи
Кладбище
ТП №928
Войсковицкая амбулатория № 1
Малое Карстолово
Электрическая подстанция № 366 «Войсковицы» 110
ГРС
Карстолово
Бывший инкубатор Войсковицкой племенной птицефабрики
ЗАО «Птицефабрика Войсковицы»
Комплекс водных сооружений
Фабричная ул., 1
Фабричная ул., 3
Аллея
Ремонтная эстакада (сломана)
Новые Борницы
Братская могила курсантов-пограничников
ж/д переезд
Автоваз Custom Truck Russia
Скважина
Позиция ПВО
Дом №11а
ПС "Борницы" 35/10 кВ
пос. Борницкий лес
Заброшенный комплекс №2
Очистные сооружения
Фундамент Мусорсгорского завода
Старинный финский дом
Малые Борницы
Старинный финский дом