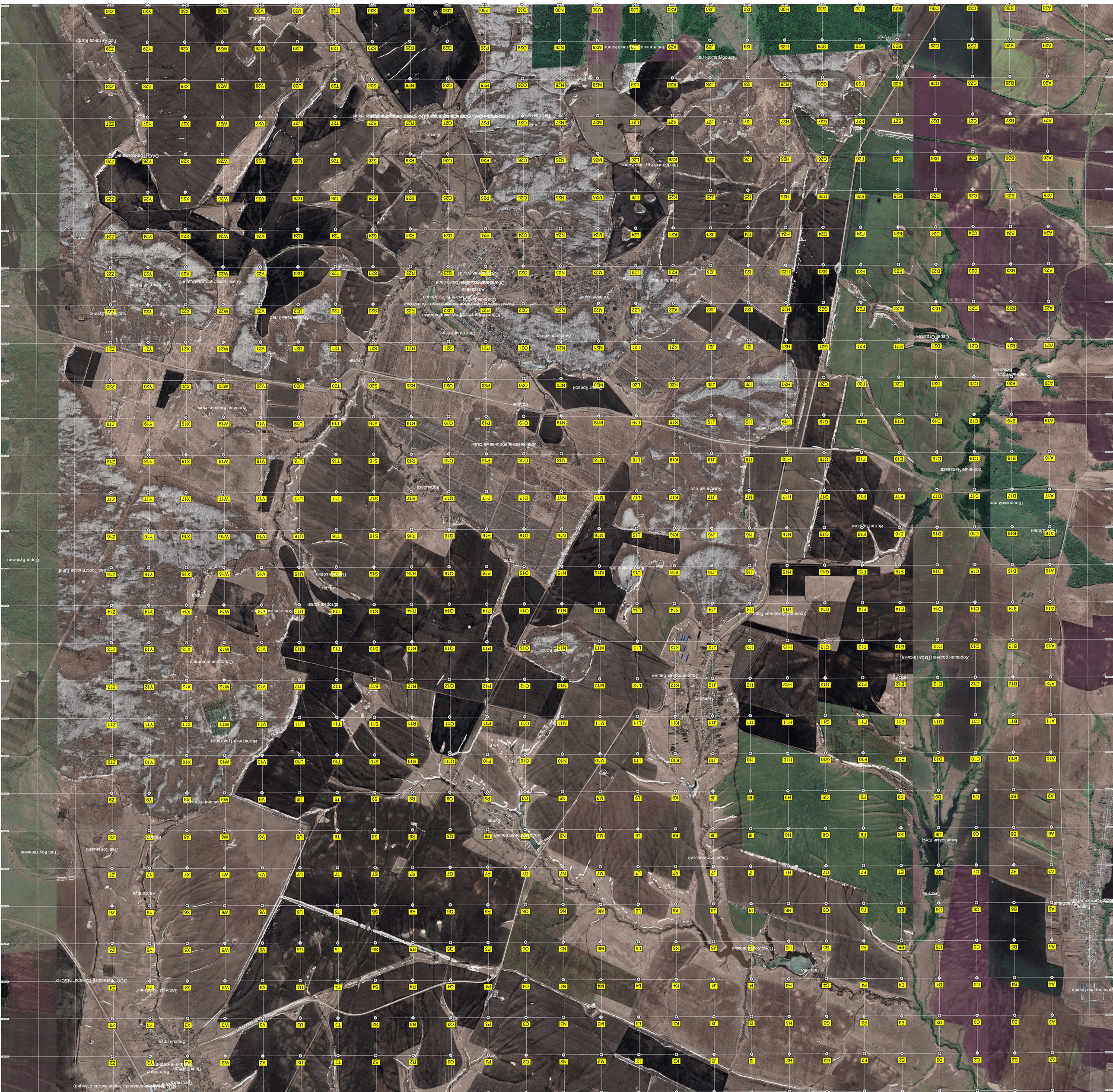
Лес Антонов Колок
Лес Борьшой Стрый Колок
Лес Манёвский Куртый Колок
Лес Ветлужский
Лес Куртый Колок
Лес Тростниковая Дача
Лес Конецький
Лес Кургменький
Лесополосная балка
Лесополосная балка
Лесополосная балка