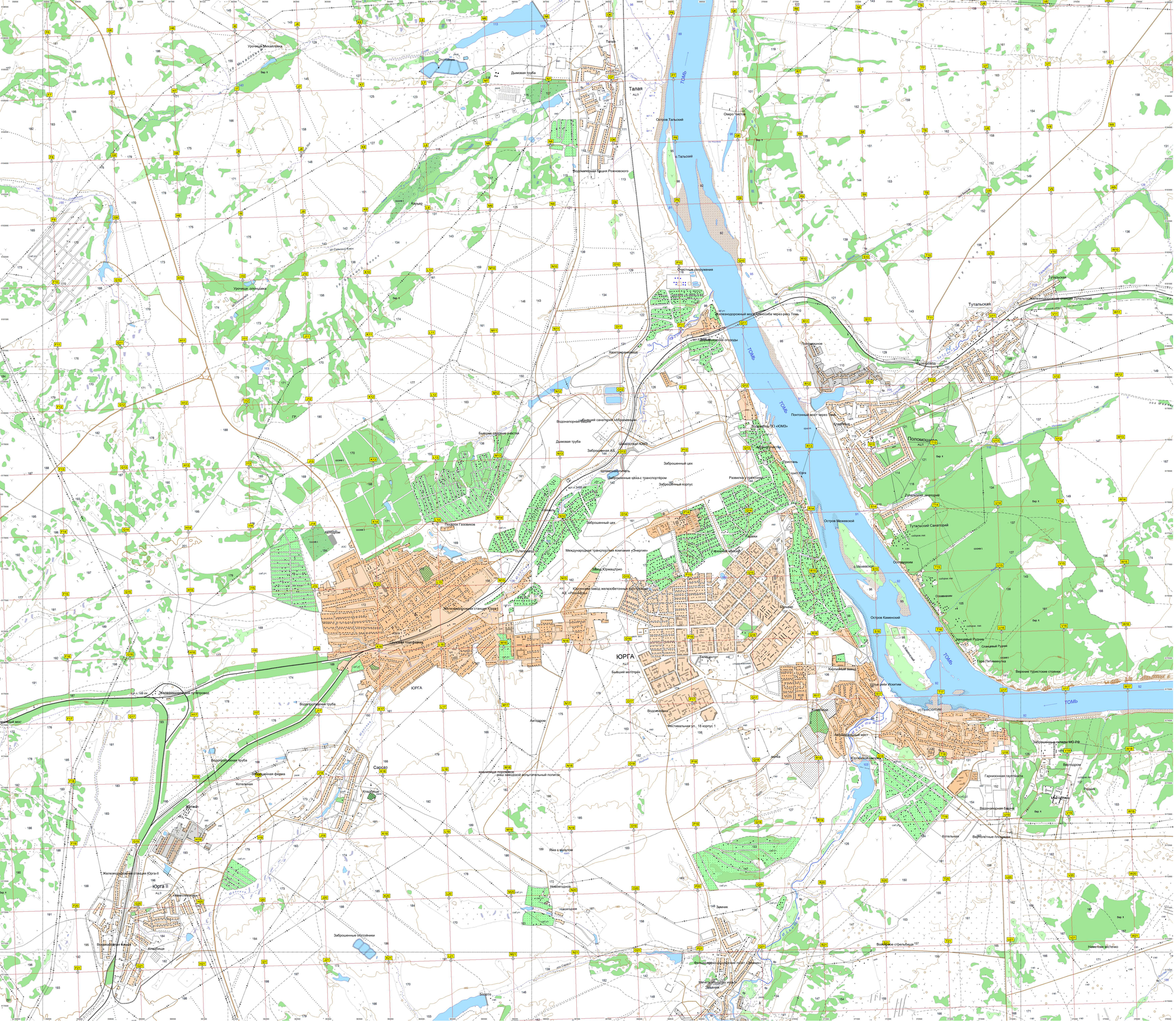
Талая
Остров Талъский
с.Талъский
Тутальская
Поломошное
Поломошный
Остров Межевской
Остров Каменский
ЮРГА
Юрга II
Сарсаз
Эмлик
ТОМЬ