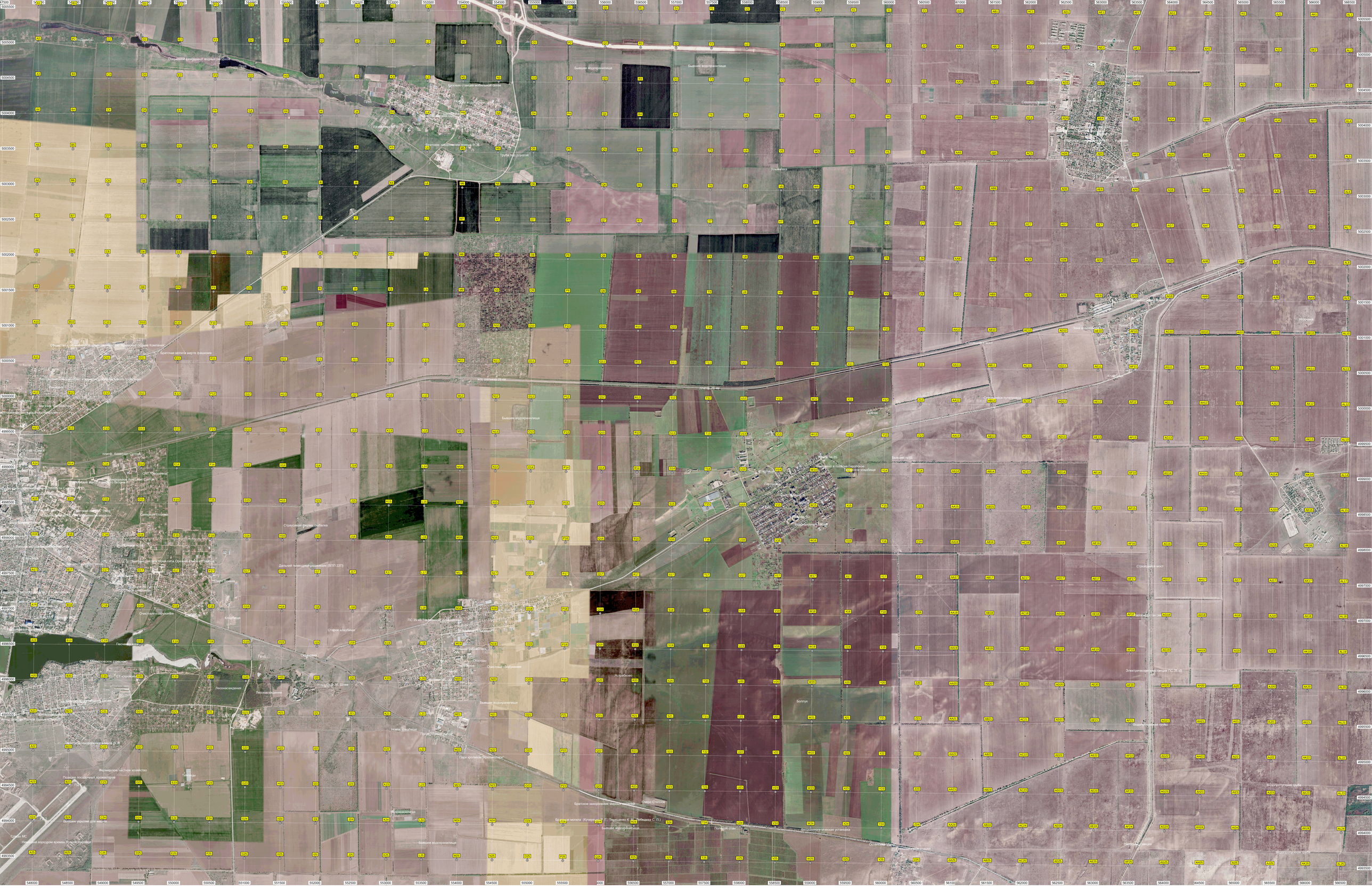
Пруд
Очистные сооружения
Бывшее водохранилище
Трубопровод
Улькайка
Братская могила жертв фашизма
Кладбище
Старое кладбище
Песчаное
Озеро Малиновское (урочище)
Истошное
Лесонасаждения
Ястребиково
Беляух
Фермерское частное хозяйство
Теплицы
Братское захоронение мирного населения
Озеро Столовое
Братская могила (Кучерявый Г., Терешенко К., Мамбеков С. П.)
Ветеринарная станция
Осыпающийся обрыв
Гидротехническая труба
Строящийся мост
Электрическая подстанция ПС 35 кВ
Памятник в поворотном Евпаторское
Старое кладбище
Скотомогильник
Зона водозаборных скважин
Скважина водозаборная
Посадка
Кладбище
Курган
Карьер
Свалка
Мусоросборная труба