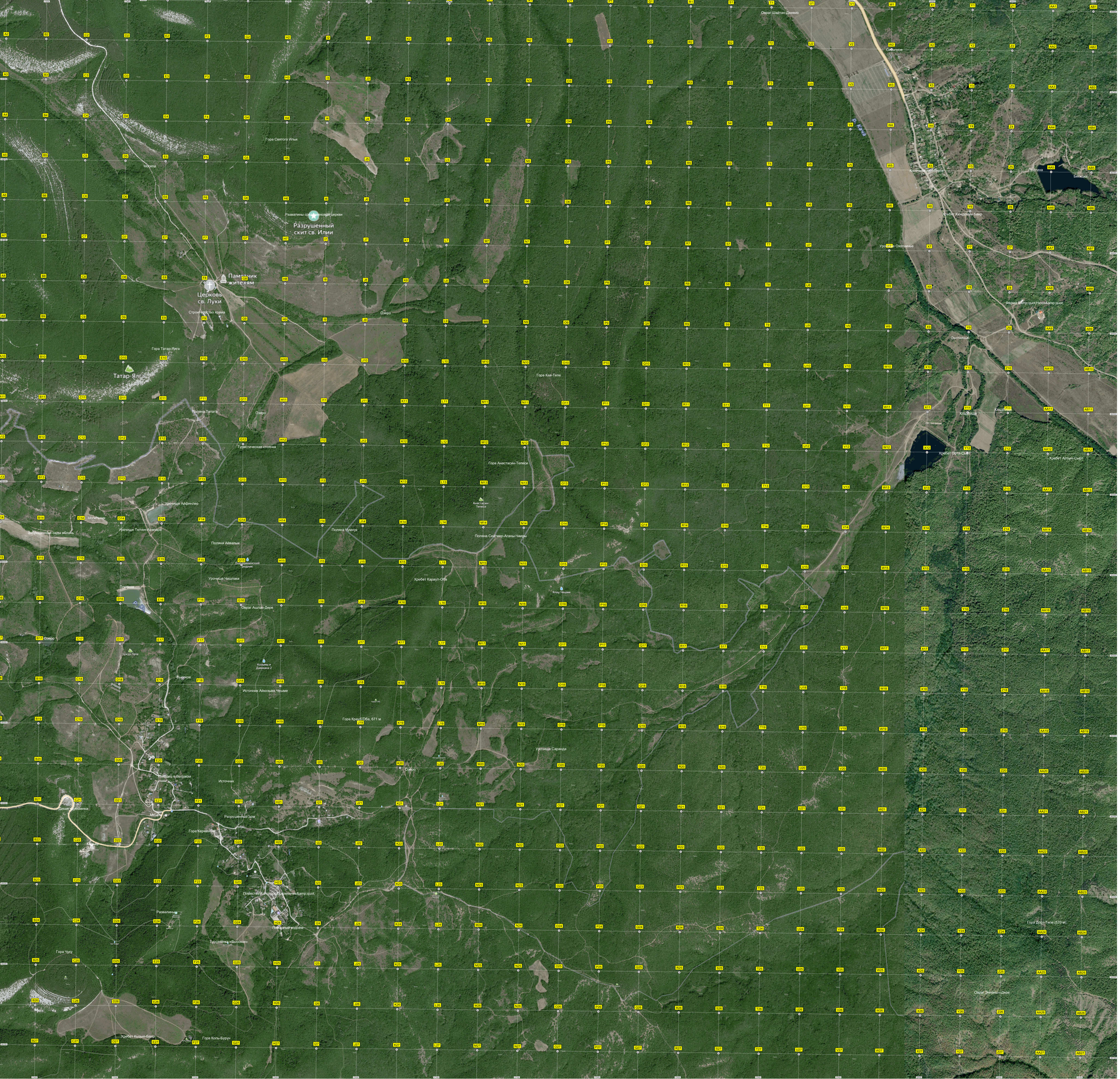
Разрушенный скит св. Илии
Памятник жителям
Церковь св. Луки
Строительство храма
Гора Святого Илии
Гора Татар-Ялга
Татар-Ялга
Гора Кая-Тепе
Гора Анастасии-Тепеси
Гора Карагуп-Оба
Гора Кермек-Оба, 671 м
Гора Чуку
Гора Коль-Бурун
Хребет Кызыл-Кыр
Гора Дорт-Тепе (570 м)
Оберег Знамения-Щерик
Оберег Шайтан-Джамиа
Оберег Кочкарлы-Баир
Оберегъ Николаевгородокъ
Хребет Ортасыр
Хребет Аппак-Сыр
Хребет Карагуп-Оба
Хребет Кызыл-Кыр
Поляна Лапата
Поляна Мулюк
Поляна Сюгюр-Аганы-Чаирь
Поляна Авлалык
Поляна Бобовая
Урочище Чешлаки
Урочище Сарандра
Урочище Окопчанье
Урочище Афинтер
Урочище Тепеи-Кермек
Туристическая стоянка
Источник Айнсувар Чешме
Источник
Разрушенный грот
Поселение Кермек-Кермек-Кермек-