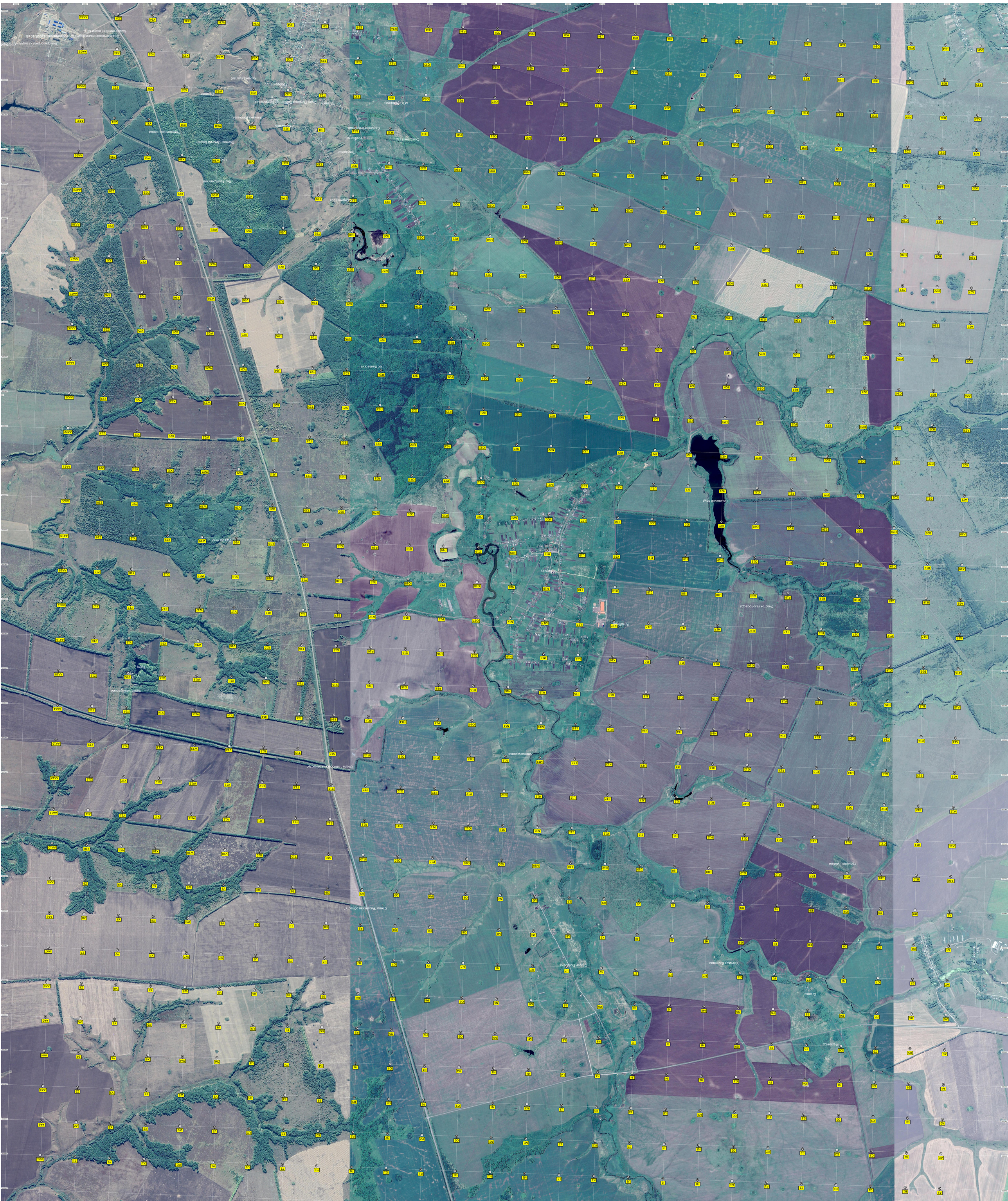
Центральная подстанция ПС «Центральная» 110/35/10 кВ
Южная отопительная МТС
Восточная ветряная электростанция
Северная ветряная электростанция
Западная солнечная электростанция
Лесная
Речная
Озёрная
Полевая
Горная
Луговая
Степная
Болотная
Центральная
Восточная
Западная
Северная
Южная
Новая
Старая
Малая
Большая
Средняя
Верхняя
Нижняя
Дальняя
Ближняя
Тихая
Шумная
Ясная
Пасмурная
Ветреная
Дождливая
Снежная
Туманная
Грозовая
Радужная
Звёздная
Лунная
Солнечная
Облачная
Ураганная
Штормовая
Штилевая
Бурная
Спокойная
Тёплая
Холодная
Сухая
Влажная
Жаркая
Прохладная
Морозная
Оттепельная
Весенняя
Летняя
Осенняя
Зимняя
Ледяная
Снежная
Дождевая
Грозовая
Туманная
Ветреная
Пасмурная
Ясная
Солнечная
Облачная
Ураганная
Штормовая
Штилевая
Бурная
Спокойная
Тёплая
Холодная
Сухая
Влажная
Жаркая
Прохладная
Морозная
Оттепельная
Весенняя
Летняя
Осенняя
Зимняя