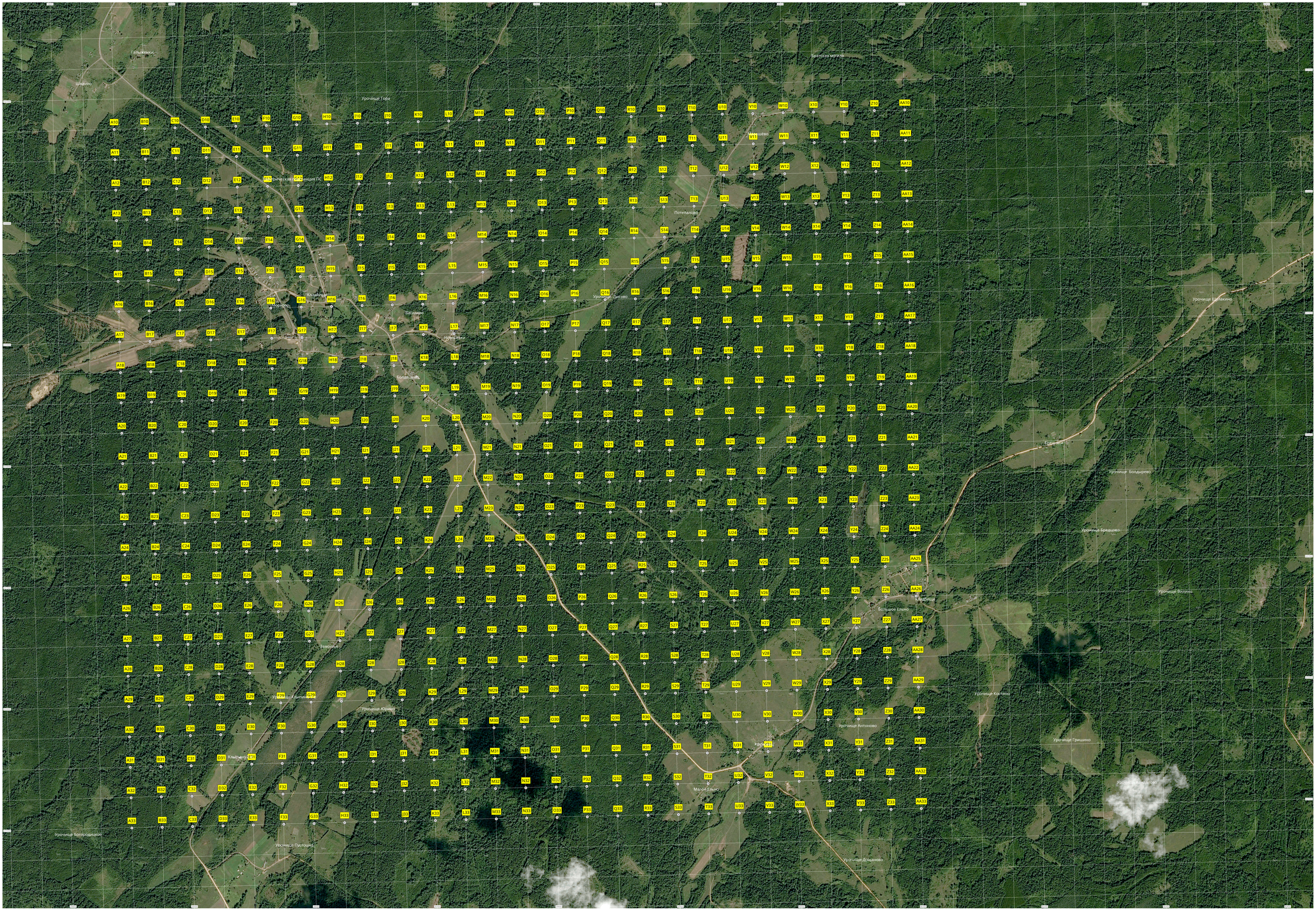
Галыженки
Шавино
Урочище Гора
Братская могила
Мишшево
Потепалово
Васильево
Урочище Лисово
Урочище Шлыкино
Урочище Болдырево
Урочище Вилино
Урочище Костино
Урочище Антоново
Урочище Гришино
Урочище Богородицкое
Урочище Пустошка
Урочище Доцаново
Замошье
Клыпино
Большое Ельно
Малое Ельно
Нивьевки
Болдашево