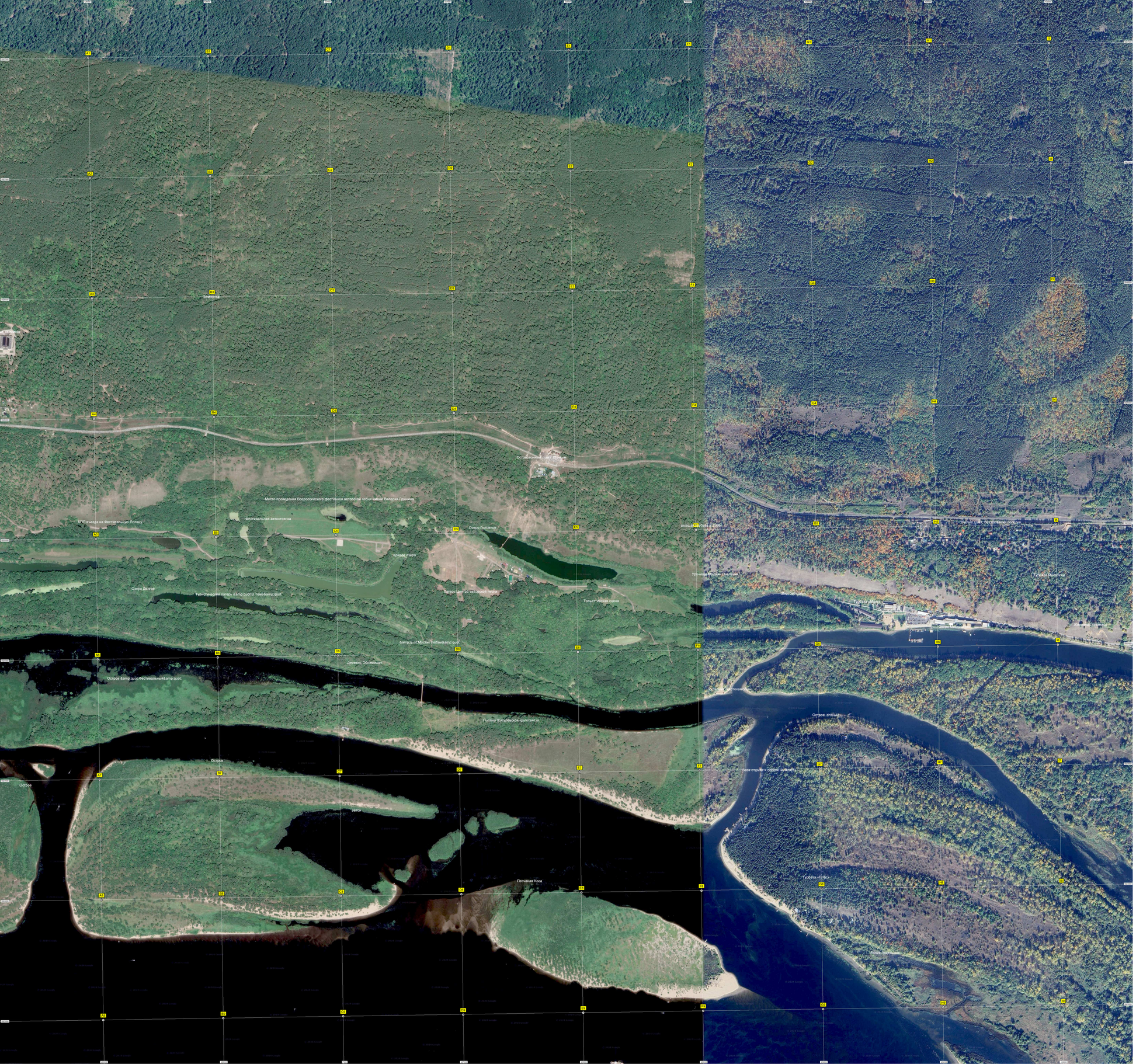
Место проведения Всероссийского фестиваля авторской песни имени Валерия Грушина
КПП въезда на фестивальную Поляну
Фестивальная автостоянка
Озеро Голосное
Озеро Долгое
Туристический лагерь "В Тема"
Тольяттинская сцена
"Мостик Любви"
Деревня Обжимашек
Остров "Фестивальный"
Поляна Жигулевской кругосветки
Остров
Остров
Затон
Песчаная Коса
Турбаза «Пирос»