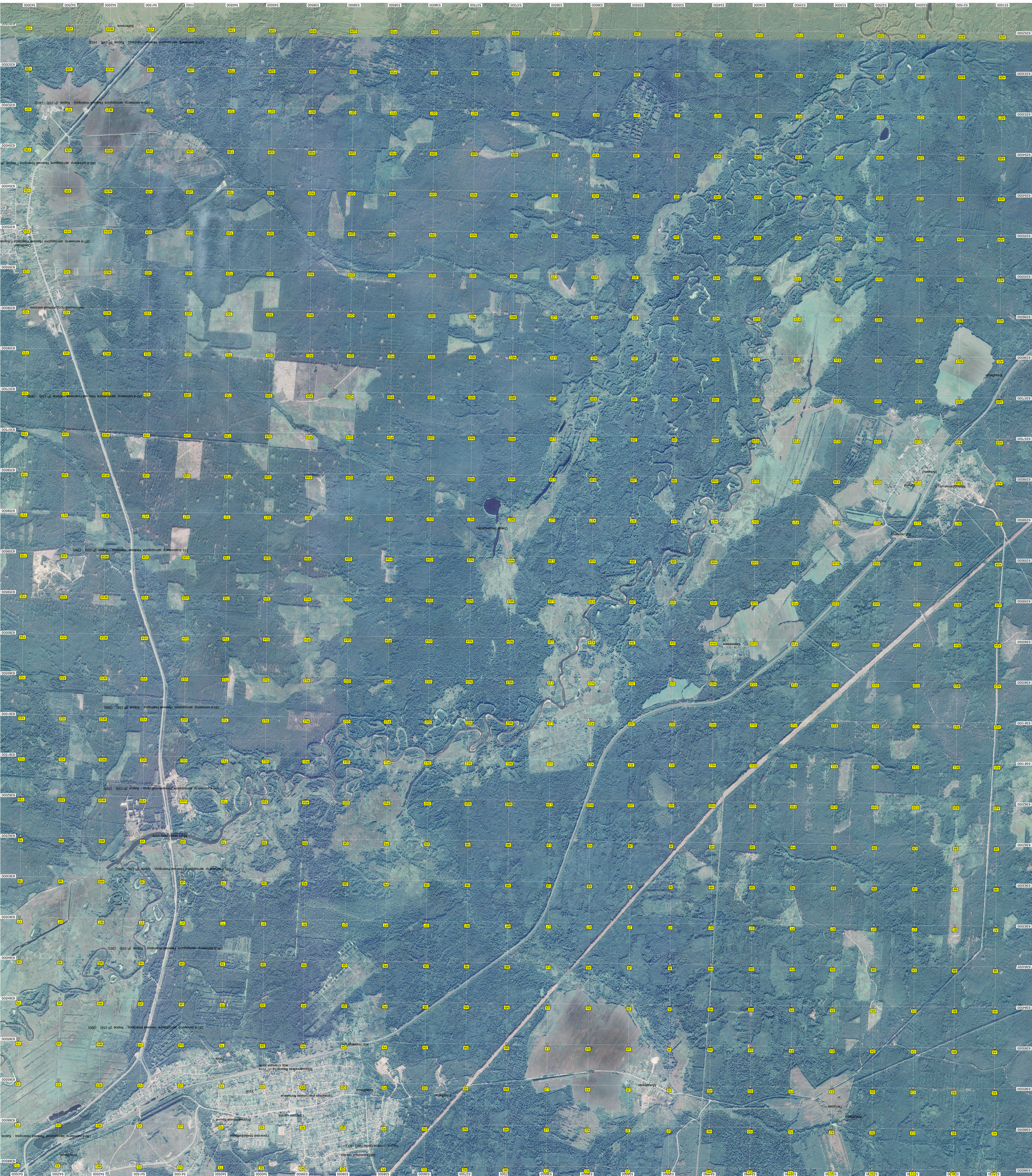
185-й километр автодороги Нижний Новгород - Киров (Р-158) (403)
Заболтаиха
Кошелёвщина
Ольгово
Ольгово
Ольгово