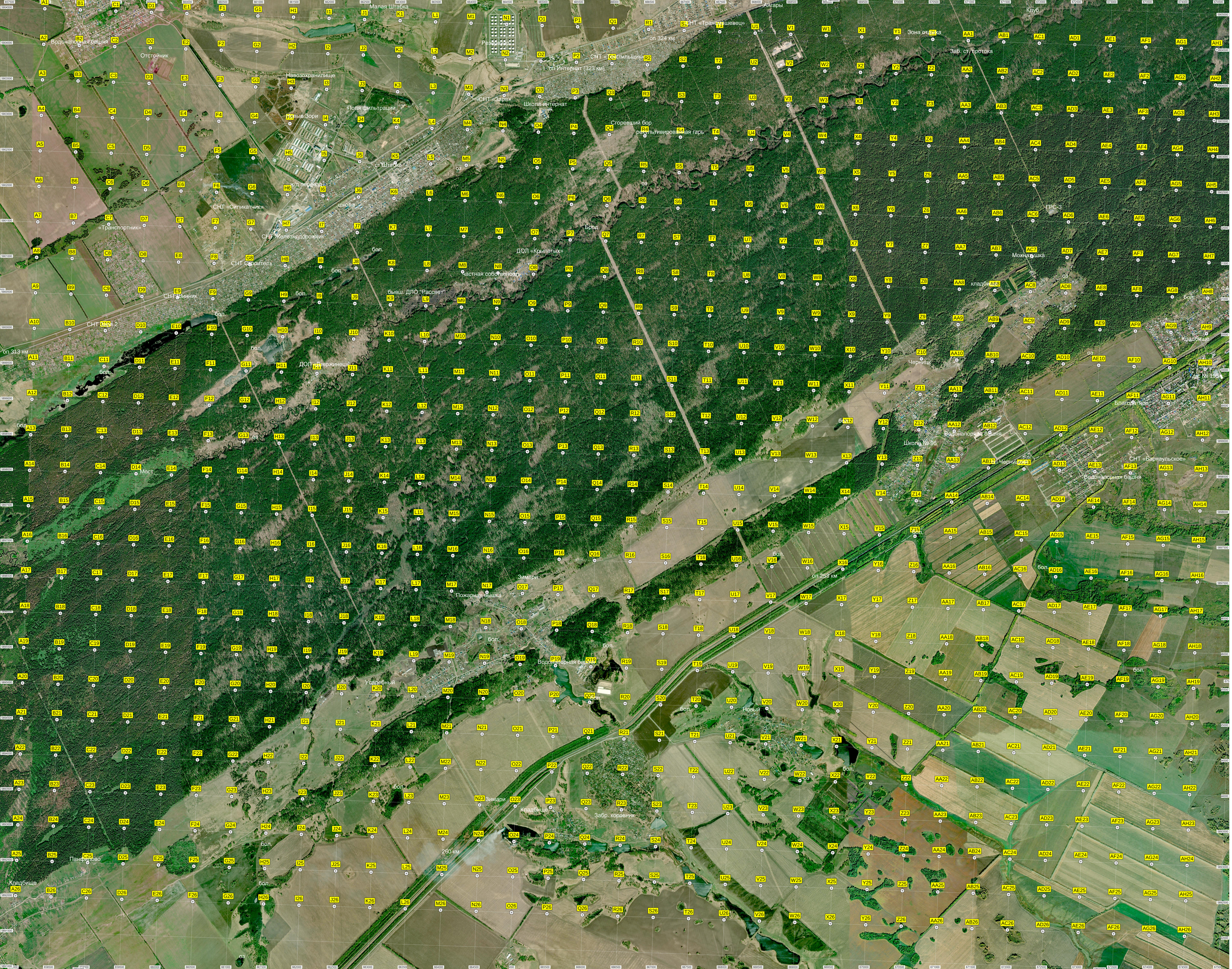

Отстойник
Навозохранилище
Поля фильтрации
Сторожевой бор
Пожарная вышка
Зимари