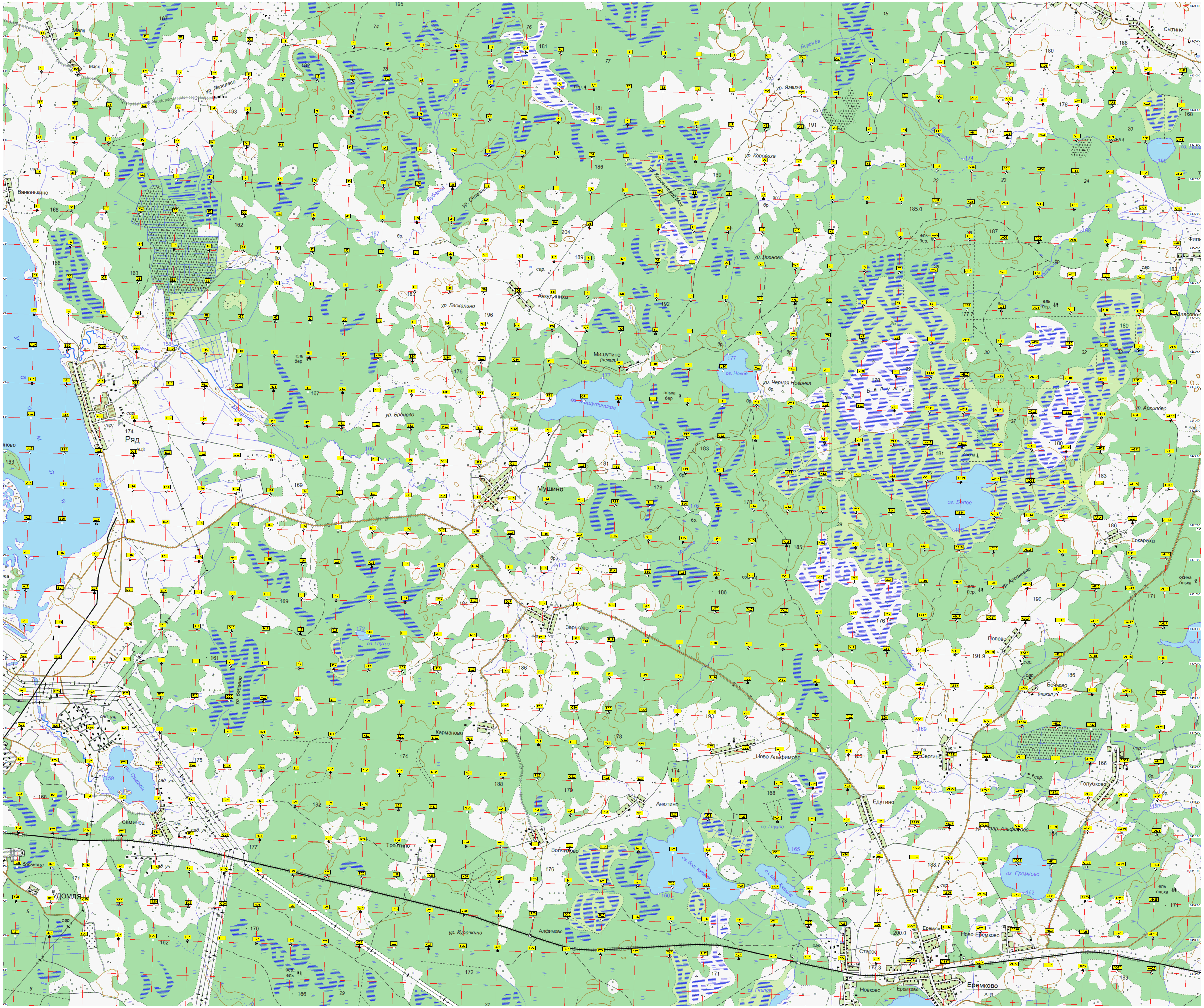

Маяк
Ванюнькино
Ряд
Мушино
Аккудиниха
Мишутино (нежил.)
оз. Мишутинское
оз. Новое
ур. Черная Новинка
оз. Белое
Токариха
Сытино
Попово
Зарьково
Карманово
Ново-Алфимово
Сергино
Едутино
Анютино
Голубково
Волчихово
Трестино
Саминец
УДОМЛЯ
Старое
Еремково
Ново-Еремково
оз. Еремково
Алфимово
ур. Курочкино
оз. Глухое
ур. Баскапино
ур. Бренево
ур. Яковлево
ур. Язвиха
ур. Лохново
ур. Архипово
ур. Арсеньево