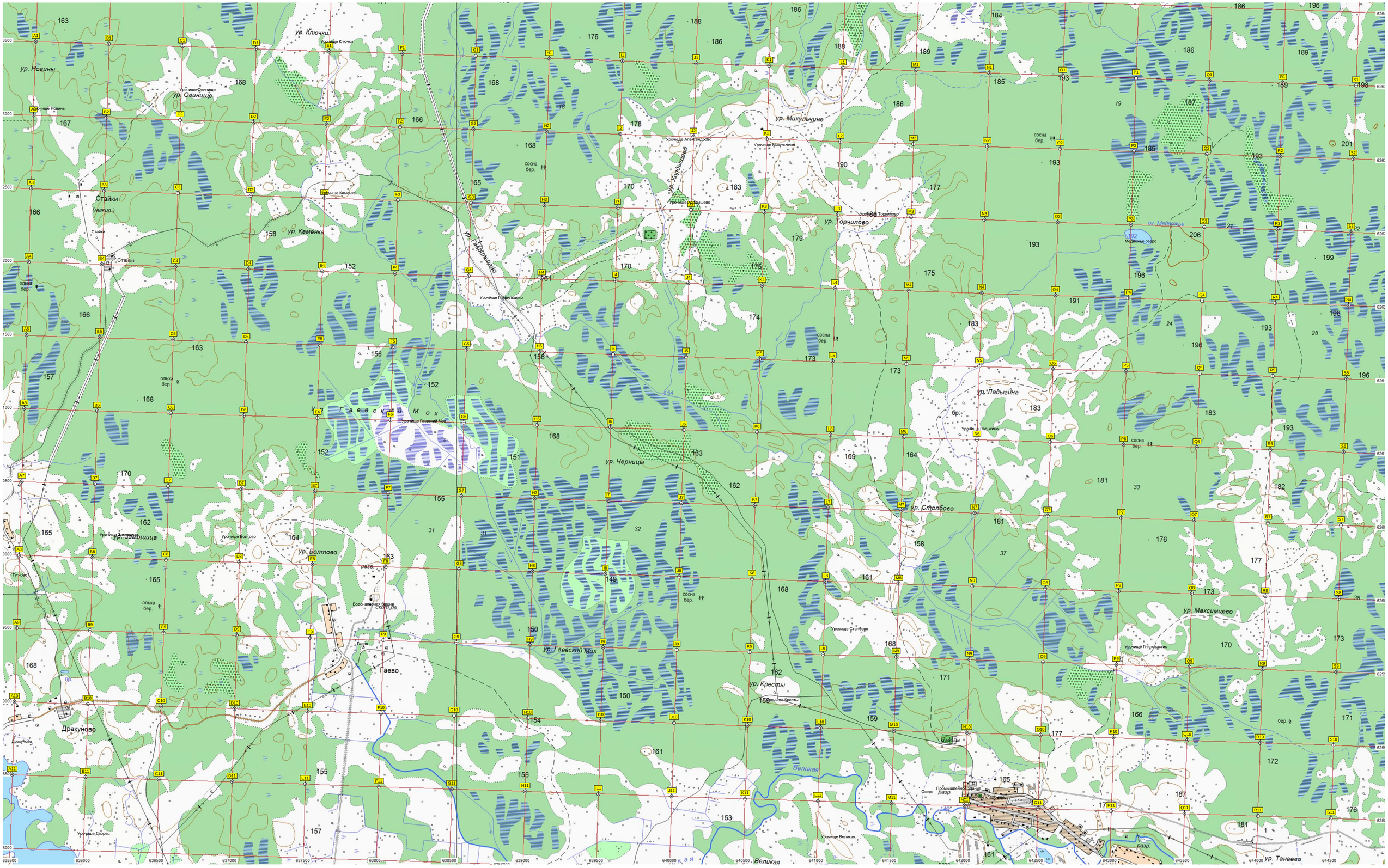
ур. Новины
ур. Ключки
ур. Овинище
ур. Микульчино
ур. Хордышево
ур. Торчилово
ур. Каменка
ур. Гаврильцево
Стайки
(нежил.)
оз. Медвежье
ур. Ладыгина
ур. Черницы
ур. Столбово
ур. Замощица
ур. Болтово
ур. Гаевский Мох
ур. Максимцево
ур. Кресты
Гаево
Дракуново
Великая
ур. Танаево