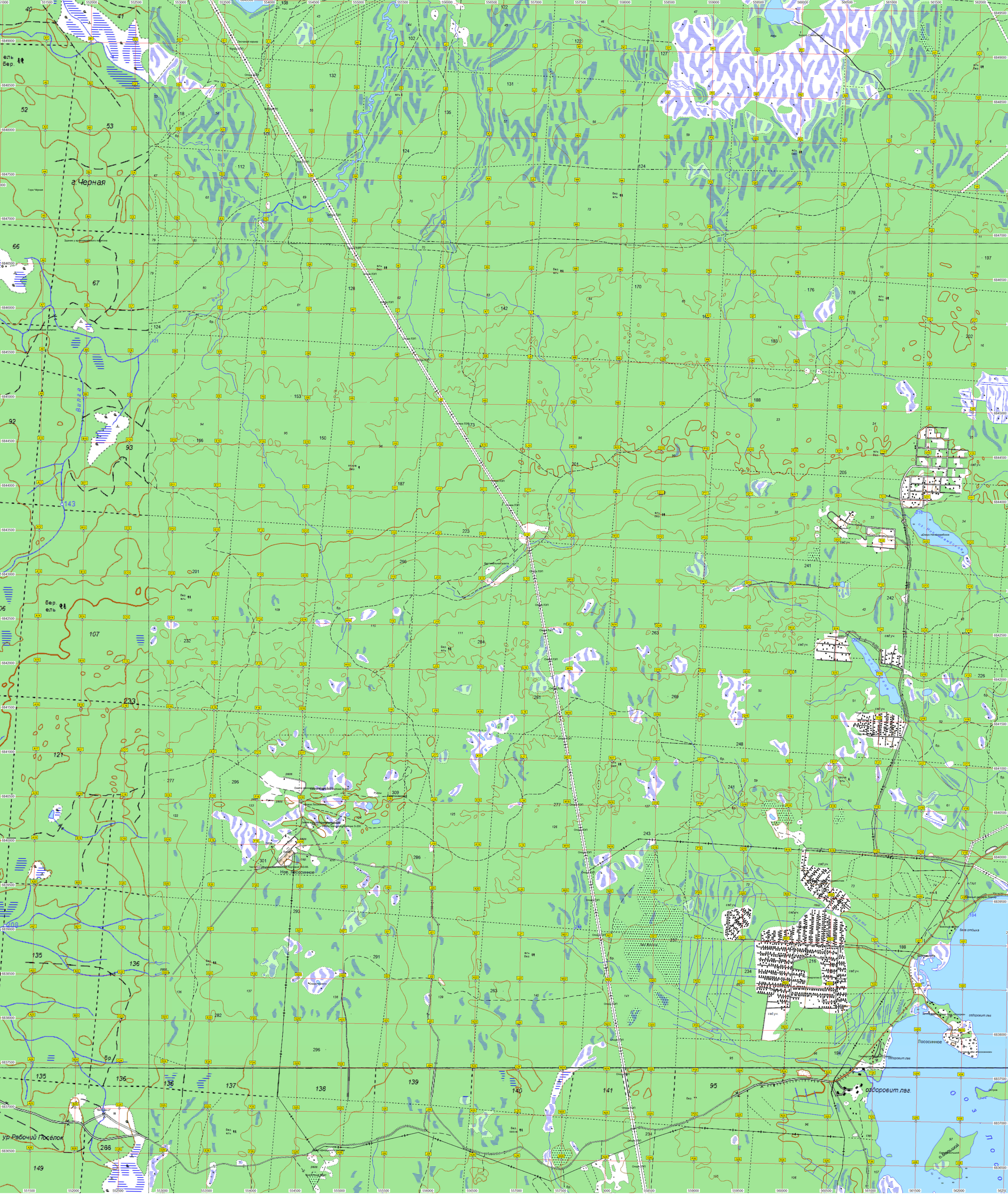

г. Черная
Вилга
Нов. Лососинное
Лососинное
оздоровит.лаг.
ур. Рабочий Посёлок