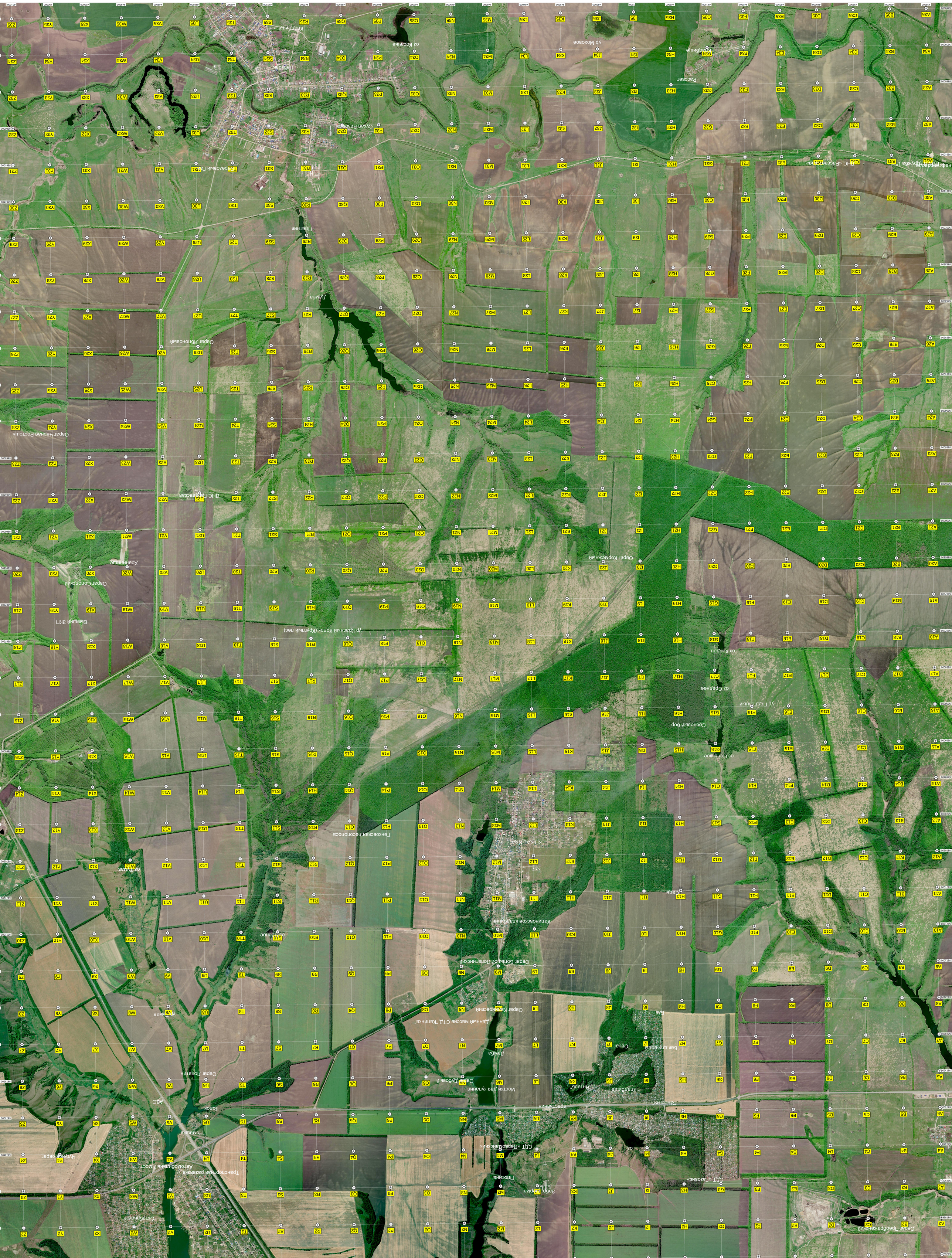
Нефтеперерабо
ГНС «Рассвет»
Пруд
Пруд
Пруд