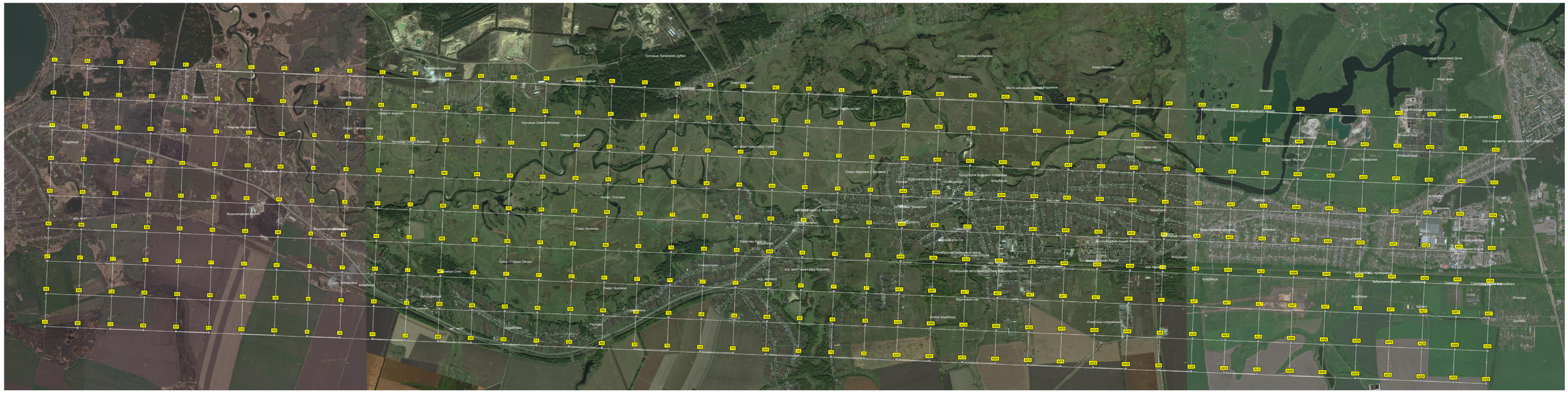
Урочище Липинские Дубки
Липинское кладбище
Липино
Малогатчина
Урочище Мальцевка
Кладбище
Урочище Озеро Вырвань
Урочище Озеро Могильье
Озеро Горшково
Озеро Плотава
Озеро Великое
Озеро Старые Дворы
Озеро Молоное
Озеро Большая Кукша
Озеро Бакаевое
Озеро Росоное
Место нахождения клада Ратников
Плотина
Старый лесной пруд
Озеро Кривое
Озеро Выжное
Лыбоцкий лесной пруд
Лыбоцкий лесной пруд
Лыбоцкий лесной пруд
Лыбоцкий лесной пруд
Очистные сооружения г. Курска
Урочище Калиновая Дача
Жорстяны
Гуторная Сосна
Новый пруд
Новый пруд
Новый пруд
Озеро "Мульчо"
Озеро Пожарское
Курчатовская развязка
Водоматорная башня
Водоматорная башня
Водоматорная башня