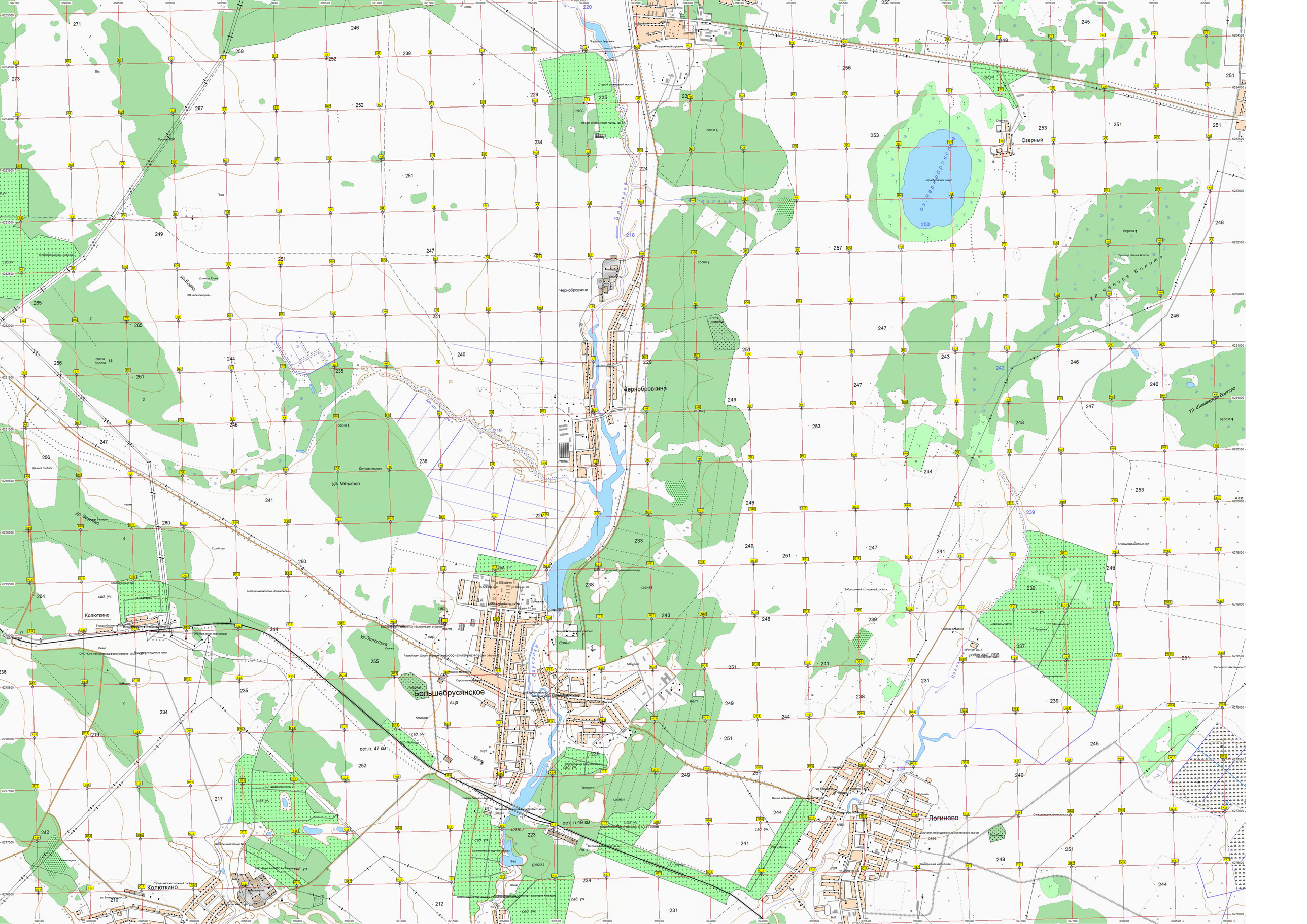

Чернобровкина
Большебрусянское
Колюткино
Логиново
Озерный
ур. Мешково
ур. Золотуха
ур. Чаечье Болото
ур. Шишевское Болото
оз. Чернобровское
Чернобровкина
ост.п. 47 км
ост. п.49 км