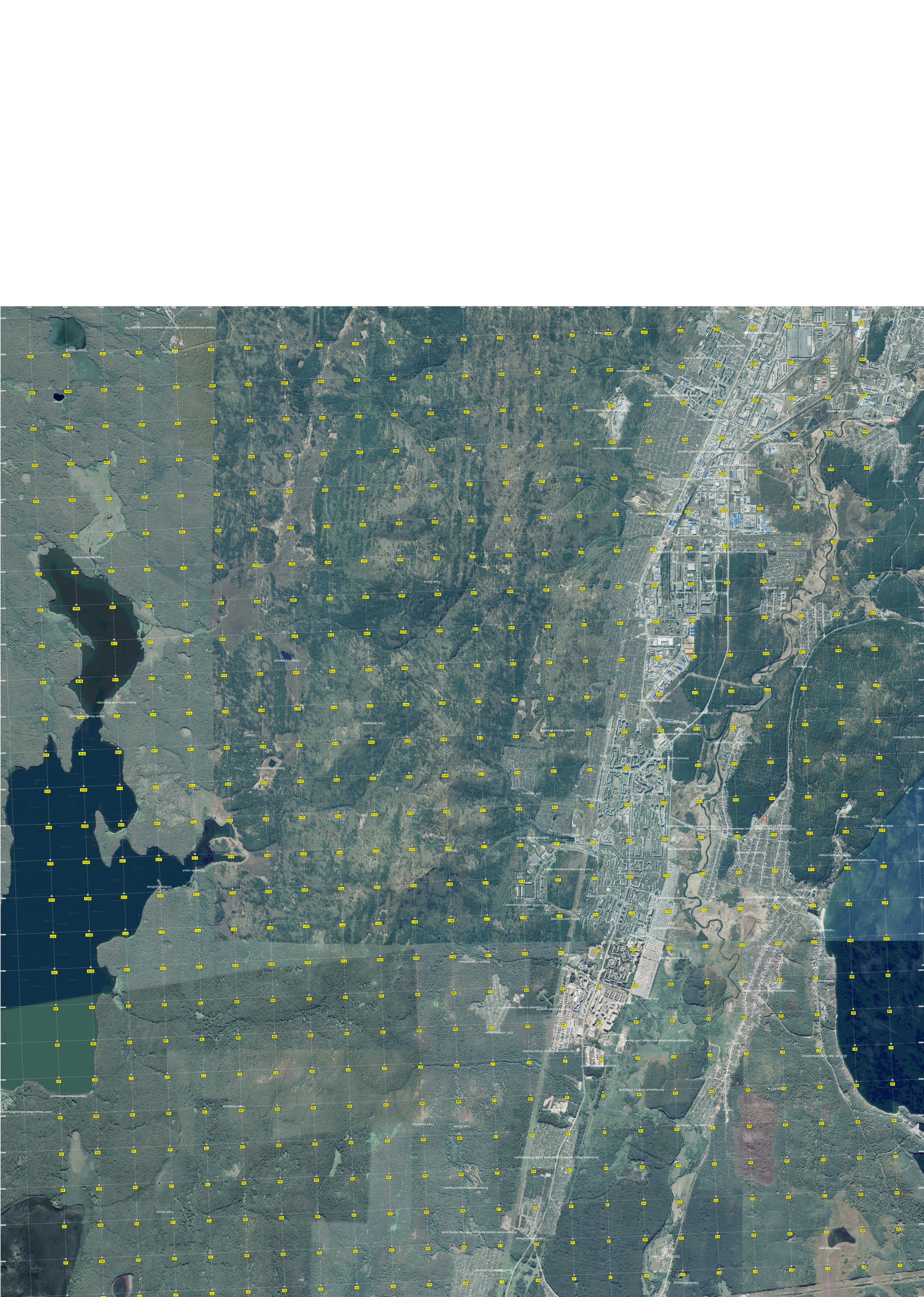
Озеро Чёрное
Разрушенная плотина
Озеро Шумское
Озеро Долгое
Гора Ястреб
Гора Беличья
Гора Лемешова
Гора Лысая
Гора Ольховая
Гора Высокая
Гора Лосиная
Гора Орлиная
Гора Медвежья
Гора Ключевая
Гора Тихая
Гора Каменная
Гора Широкая
Гора Сосновая
Гора Дубовая
Гора Кленовая
Гора Ясеневая
Гора Березовая
Гора Рябиновая
Гора Осиновая
Гора Ивовая
Гора Ореховая
Гора Грушевая
Гора Яблоневая
Гора Вишневая
Гора Сливовая
Гора Абрикосовая
Гора Персиковая
Гора Виноградная
Гора Малиновая
Гора Смородиновая
Гора Крыжовниковая
Гора Черничная
Гора Брусничная
Гора Клюквенная
Гора Голубичная
Гора Морошковая
Гора Княженичная
Гора Шиповниковая
Гора Боярышниковая
Гора Калиновая
Гора Рябиновая
Гора Черемуховая
Гора Ивовая
Гора Ольховая
Гора Березовая
Гора Сосновая
Гора Еловая
Гора Пихтовая
Гора Кедровая
Гора Лиственничная
Гора Можжевеловая
Гора Тисовая
Гора Самшитовая
Гора Лавровая
Гора Миндальная
Гора Фисташковая
Гора Грецкого ореха
Гора Каштановая
Гора Дубовая
Гора Буковая
Гора Ясеневая
Гора Кленовая
Гора Липовая
Гора Вязовая
Гора Ильмовая
Гора Тополиная
Гора Осинов