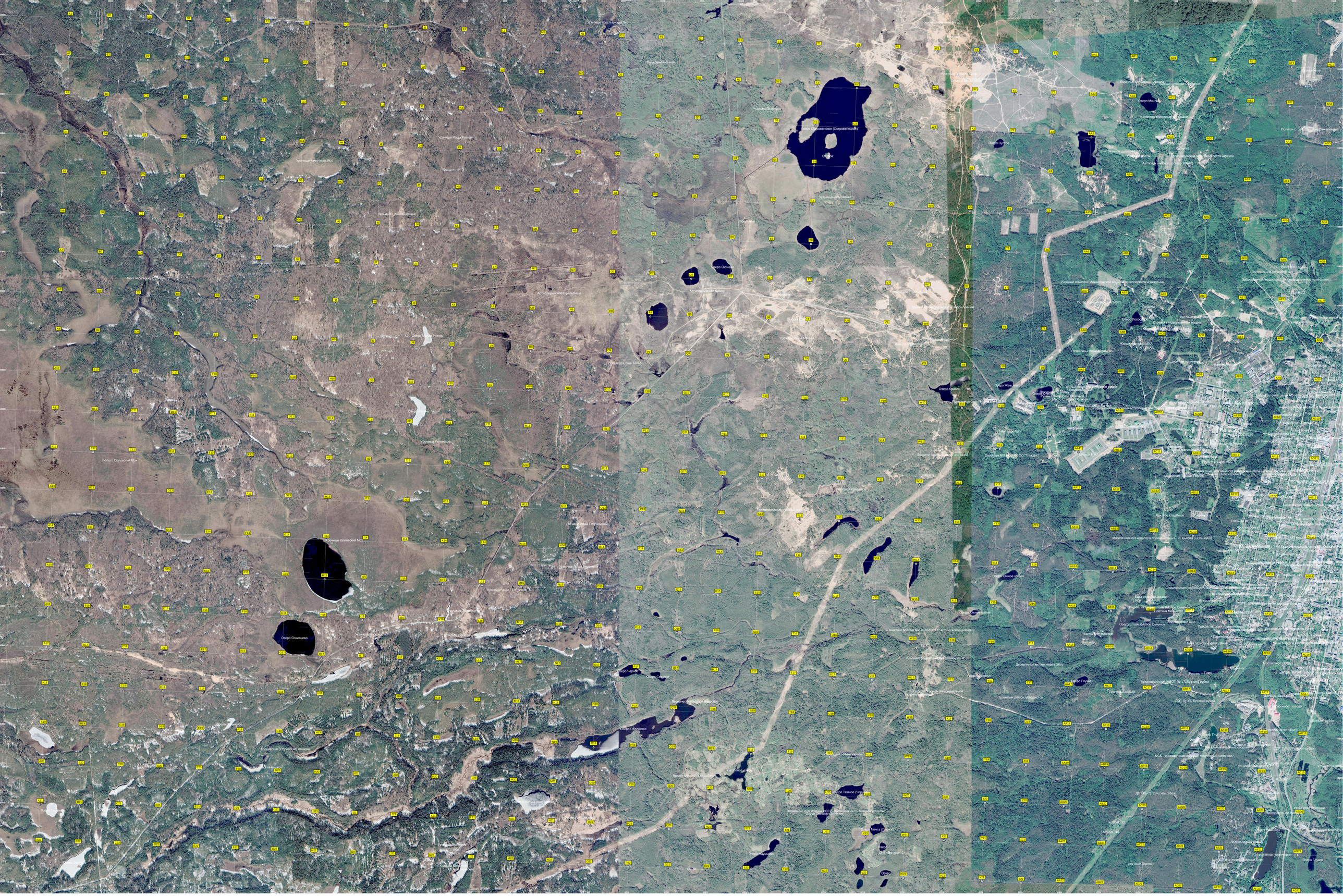
Урочище Красненькое
Урочище Роща Розная
Урочище Клюквенный Мох
Урочище Рощица
Мочищенский Мох
Артемьевское Стрельбище
Урочище Роща Тёмная
Белого Орловский Мох
Урочище Орловский Мох
Озеро Очнецево
Урочище Мох
Урочище Островное
Озеро Островное (Островенцы)
Озеро Окунь
Урочище Перемышлевское
Урочище Мох
Урочище Мочищенское
Урочище Мочищенское
Озеро Пулово
Озеро Мочищ
Полигон отработанных ядерных зарядов
Учебный полигон Озеро Мочищенское
Озеро Посох
Озеро Жерно
Озеро Крайнее
Озеро Тёмное (Чёрное)
Мечта (Р
Озеро Обозное
Озеро Чёрное
Озеро Глухое
Деревенская школа через Обозу
Озеро Южное
Озеро Глухое
Лунский рубеж
Лунский Восход