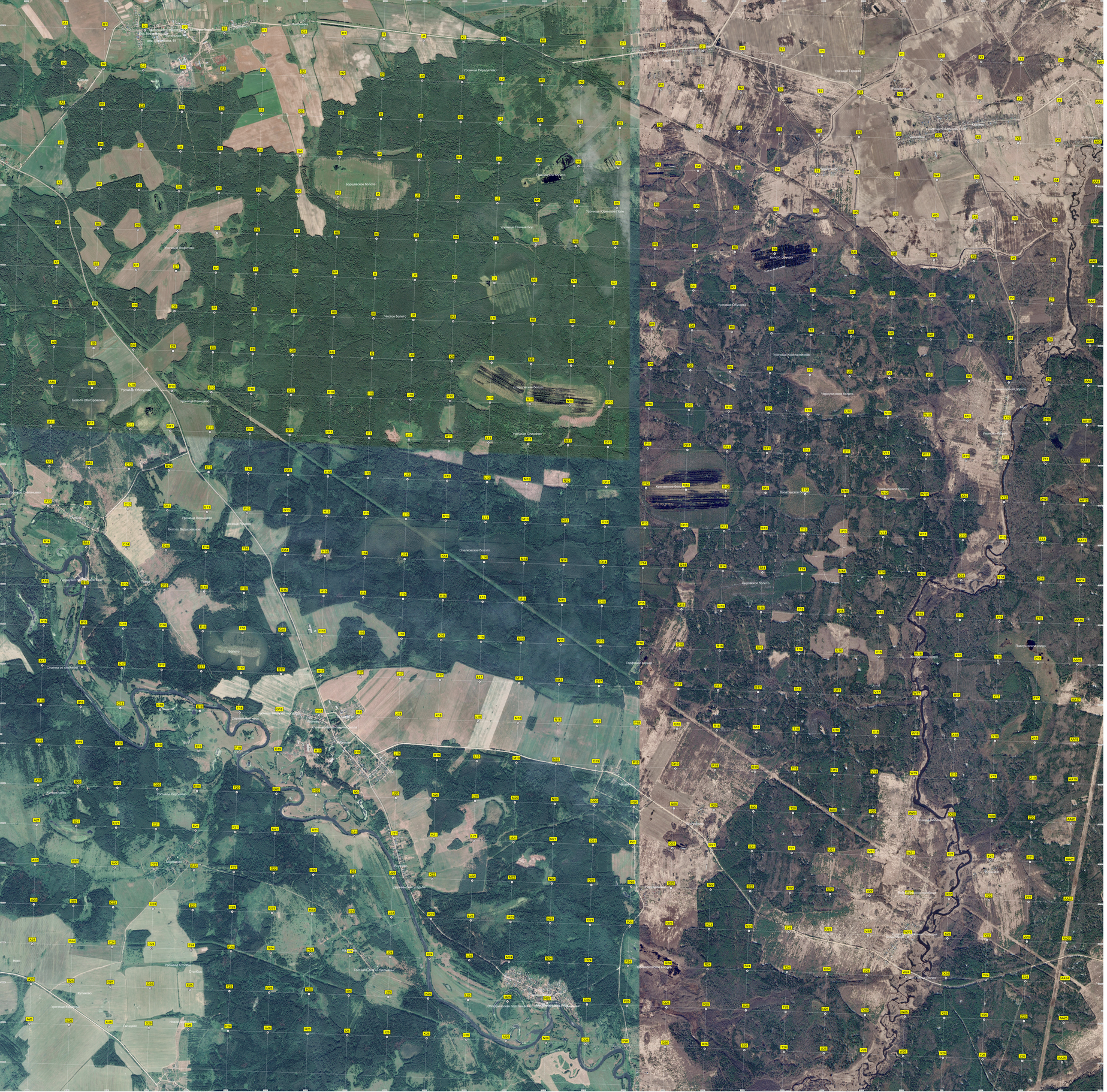
Урочище Передолье
Борщевское болото
Урочище Тонкий Бор
Частое болото
Болото Обгоровское
Урочище Обгоровское
Урочище Каменцо
Урочище Сморгонь
Болото Вельшевское
Урочище Ровное
Олешковское болото
Урочище Обгоровка
Урочище Константиново
Черкуновское болото
Кравковское болото
Лопатевское болото
Пудовское болото
Болотовское болото
Тюфяновское болото
Урочище Воронцово
Мурашкино
Новое
Урочище Острова
Острова
Ярмаково
Гаводзь
Новое Гаводзь