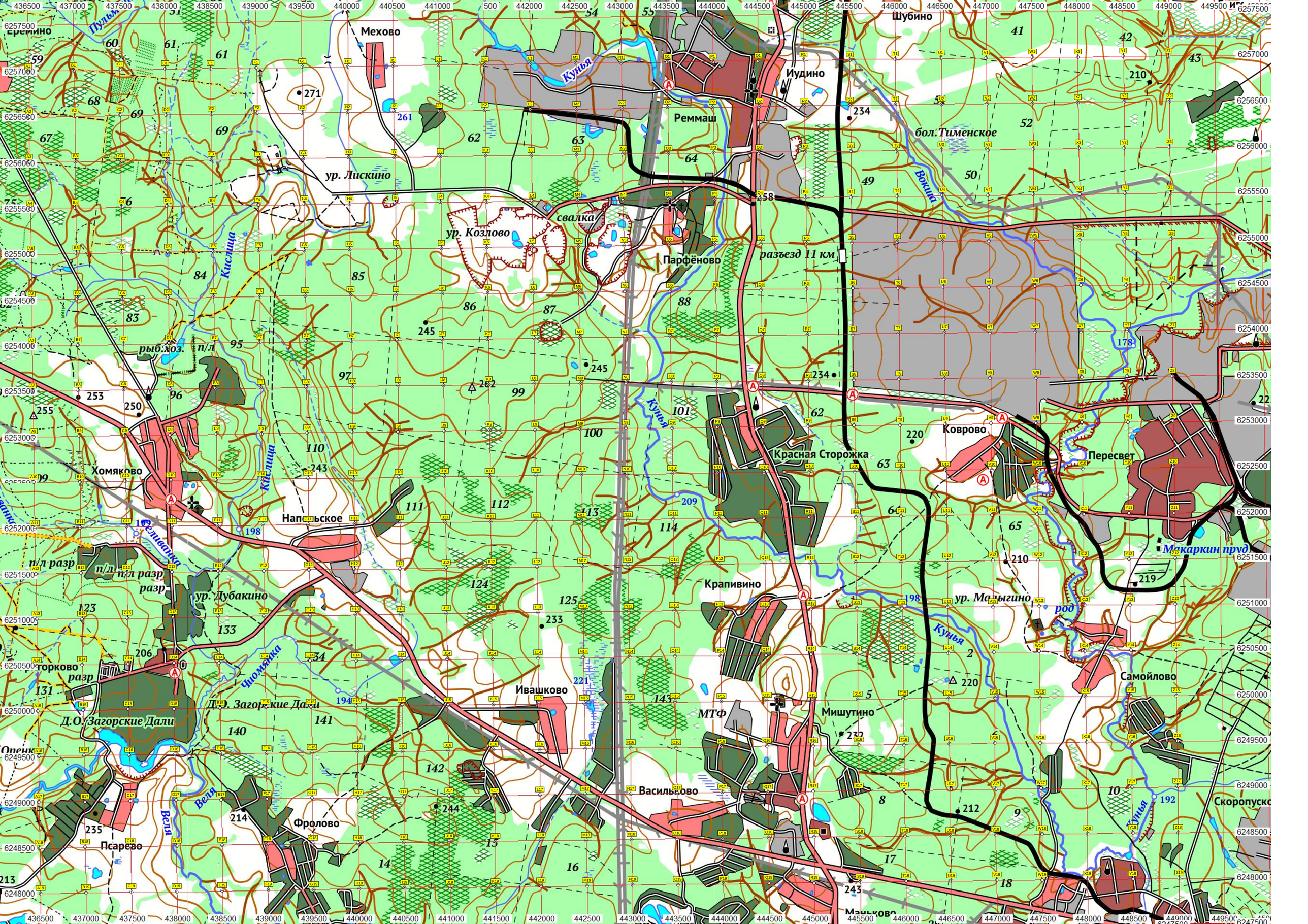

Мехово
Шубино
Иудино
Реммаш
бол.Тименское
ур. Лискино
свалка
ур. Козлово
Парфёново
разъезд 11 км
Кунья
Вокша
Кислица
рыб.хоз.
п/л
Хомяково
Напольское
Красная Сторожка
Коврово
Пересвет
Макаркин пруд
Крапивино
ур. Малыгино
ур. Дубакино
Д.О. Загорские Дали
Ивашково
МТФ
Мишутино
Самойлово
Васильково
Фролово
Псарево
Веля
Чиомянка
Скоропуско