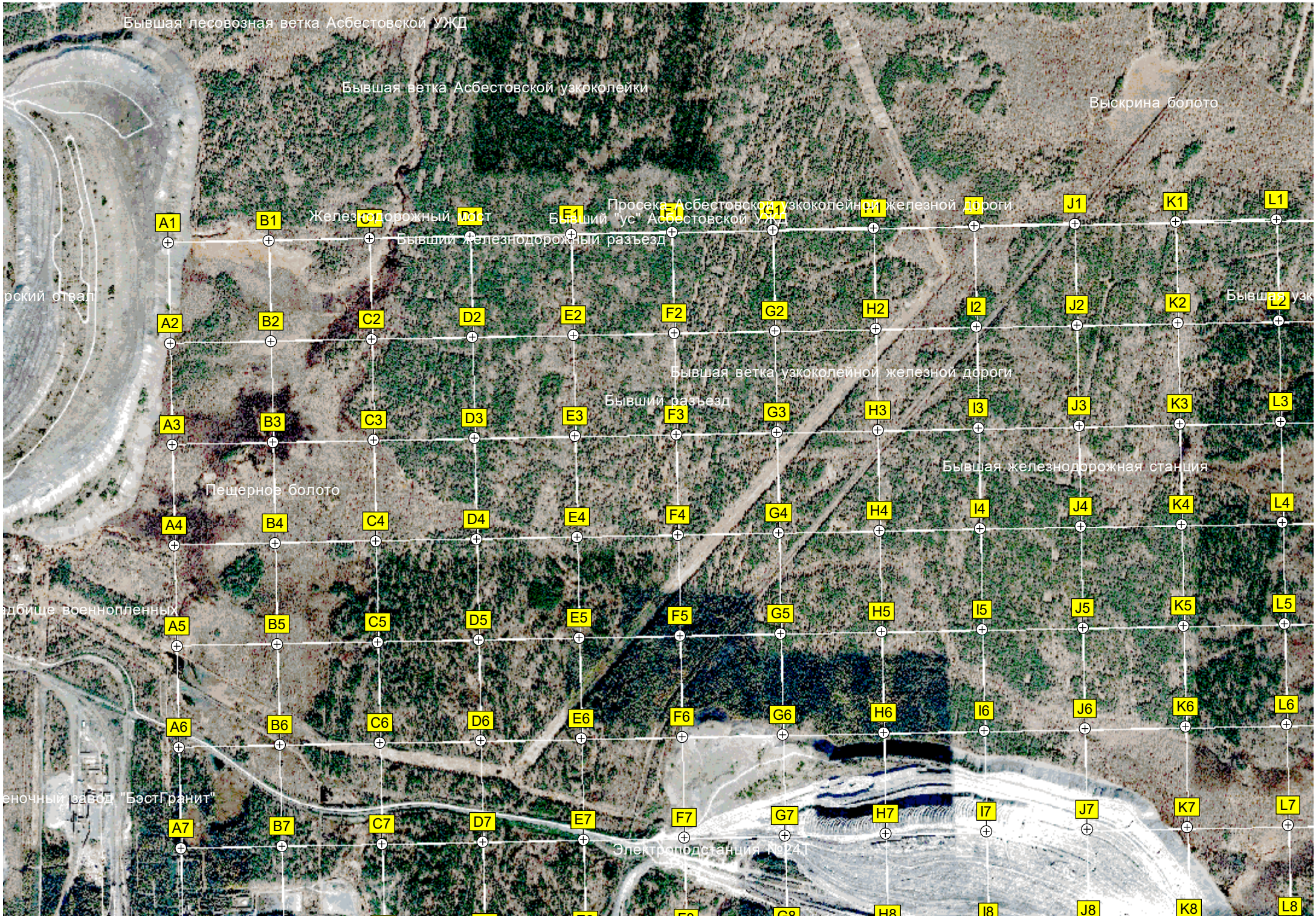
Бывшая лесовозная ветка Асбестовской УЖД
Бывшая ветка Асбестовской узкоколейки
Выскрина болото
Просека Асбестовской узкоколейной железной дороги
Железнодорожный мост
Бывший "ус" Асбестовской УЖД
Бывший железнодорожный разъезд
Бывшая ветка узкоколейной железной дороги
Бывший разъезд
Бывшая железнодорожная станция
Пещерное болото
Электроподстанция №241
A1 B1 C1 D1 E1 F1 G1 H1 I1 J1 K1 L1
A2 B2 C2 D2 E2 F2 G2 H2 I2 J2 K2 L2
A3 B3 C3 D3 E3 F3 G3 H3 I3 J3 K3 L3
A4 B4 C4 D4 E4 F4 G4 H4 I4 J4 K4 L4
A5 B5 C5 D5 E5 F5 G5 H5 I5 J5 K5 L5
A6 B6 C6 D6 E6 F6 G6 H6 I6 J6 K6 L6
A7 B7 C7 D7 E7 F7 G7 H7 I7 J7 K7 L7
H8 I8 J8 K8 L8

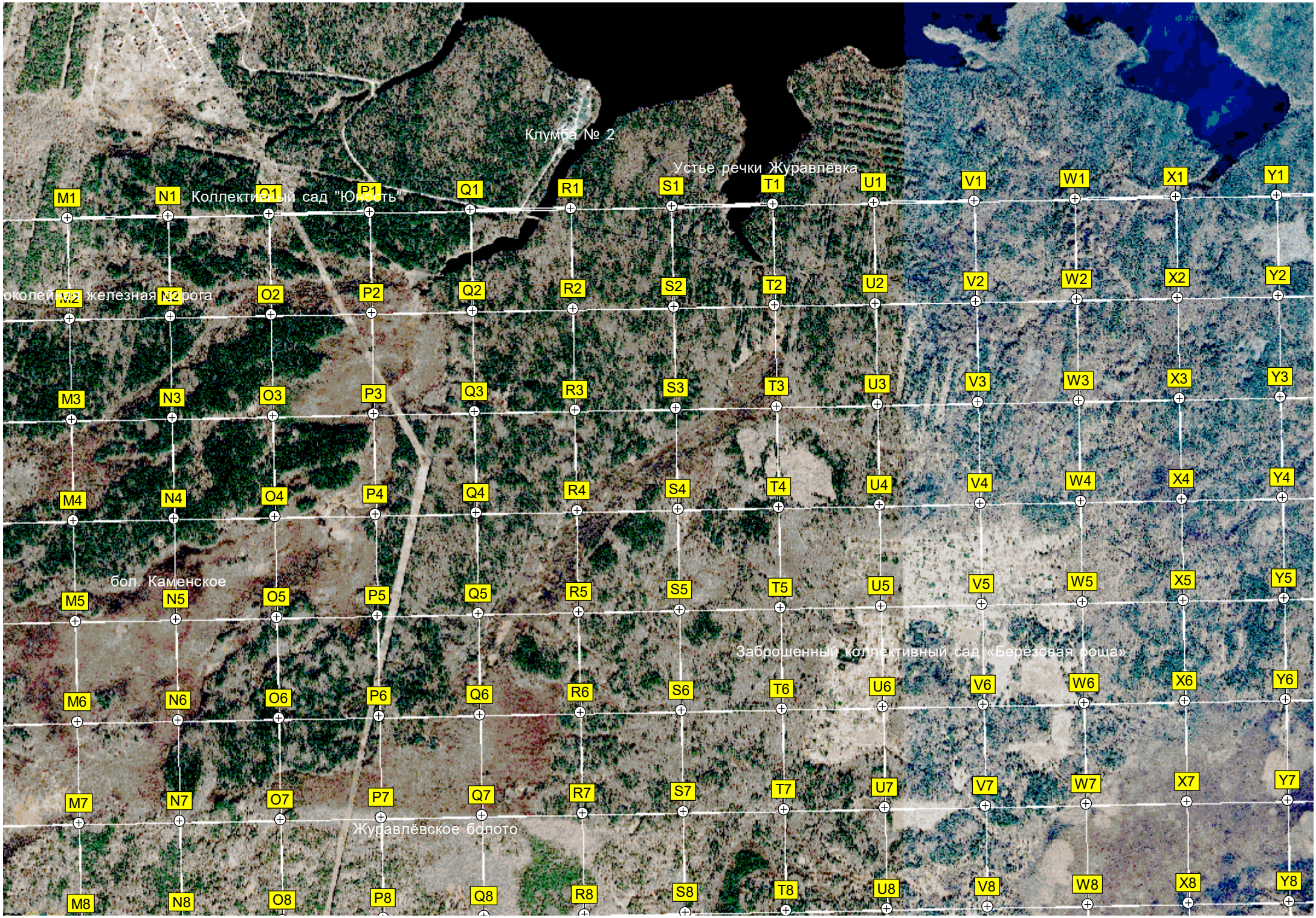
Клумба № 2
Устье речки Журавлёвка
Коллективный сад "Юность"
околейная железная дорога
бол. Каменское
Заброшенный коллективный сад «Берёзовая роща»
Журавлёвское болото
M1 N1 O1 P1 Q1 R1 S1 T1 U1 V1 W1 X1 Y1
M2 N2 O2 P2 Q2 R2 S2 T2 U2 V2 W2 X2 Y2
M3 N3 O3 P3 Q3 R3 S3 T3 U3 V3 W3 X3 Y3
M4 N4 O4 P4 Q4 R4 S4 T4 U4 V4 W4 X4 Y4
M5 N5 O5 P5 Q5 R5 S5 T5 U5 V5 W5 X5 Y5
M6 N6 O6 P6 Q6 R6 S6 T6 U6 V6 W6 X6 Y6
M7 N7 O7 P7 Q7 R7 S7 T7 U7 V7 W7 X7 Y7
M8 N8 O8 P8 Q8 R8 S8 T8 U8 V8 W8 X8 Y8

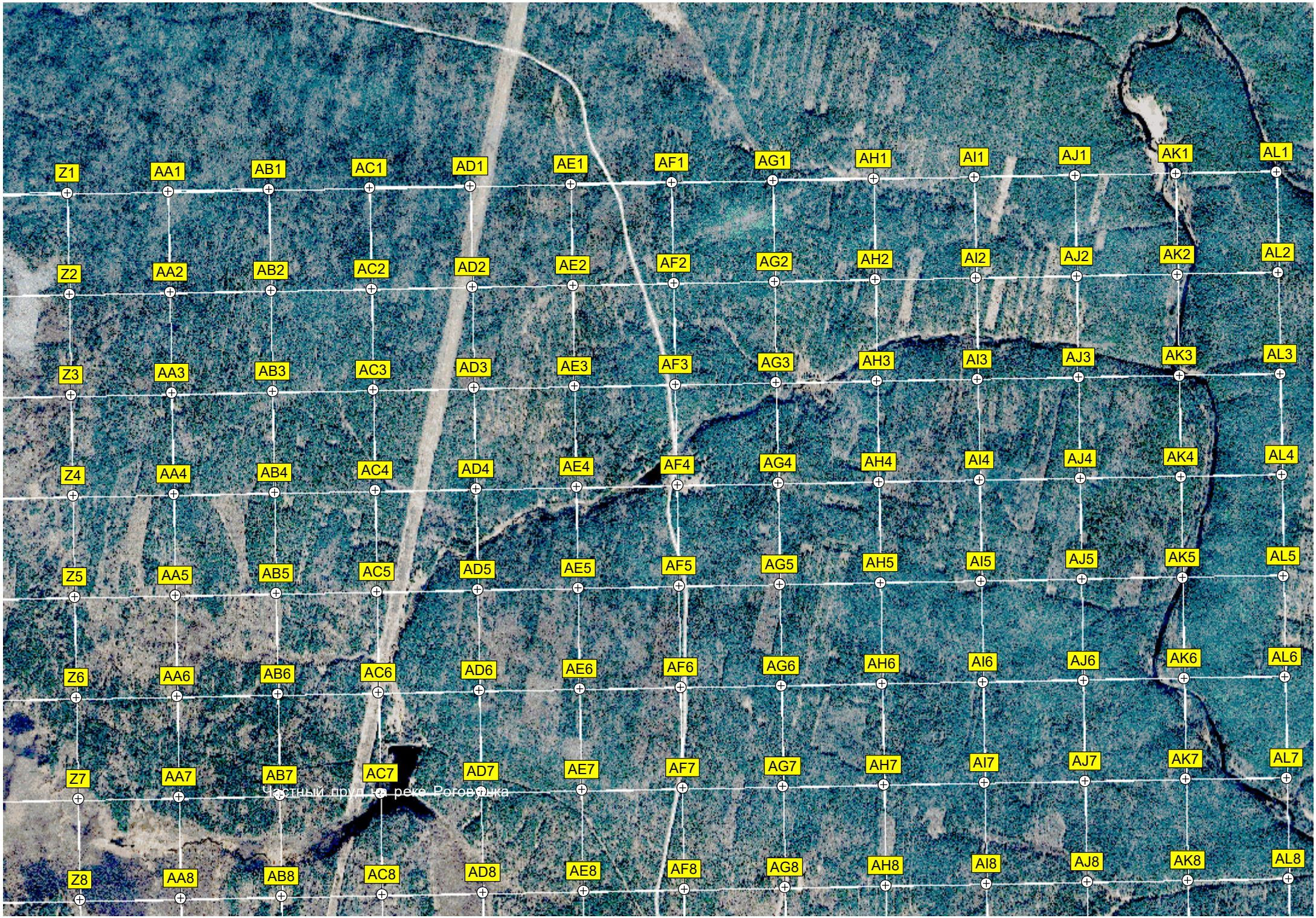
Z1
AA1
AB1
AC1
AD1
AE1
AF1
AG1
AH1
AI1
AJ1
AK1
AL1
Z2
AA2
AB2
AC2
AD2
AE2
AF2
AG2
AH2
AI2
AJ2
AK2
AL2
Z3
AA3
AB3
AC3
AD3
AE3
AF3
AG3
AH3
AI3
AJ3
AK3
AL3
Z4
AA4
AB4
AC4
AD4
AE4
AF4
AG4
AH4
AI4
AJ4
AK4
AL4
Z5
AA5
AB5
AC5
AD5
AE5
AF5
AG5
AH5
AI5
AJ5
AK5
AL5
Z6
AA6
AB6
AC6
AD6
AE6
AF6
AG6
AH6
AI6
AJ6
AK6
AL6
Z7
AA7
AB7
AC7
AD7
AE7
AF7
AG7
AH7
AI7
AJ7
AK7
AL7
Частный пруд на реке Роговудка
Z8
AA8
AB8
AC8
AD8
AE8
AF8
AG8
AH8
AI8
AJ8
AK8
AL8

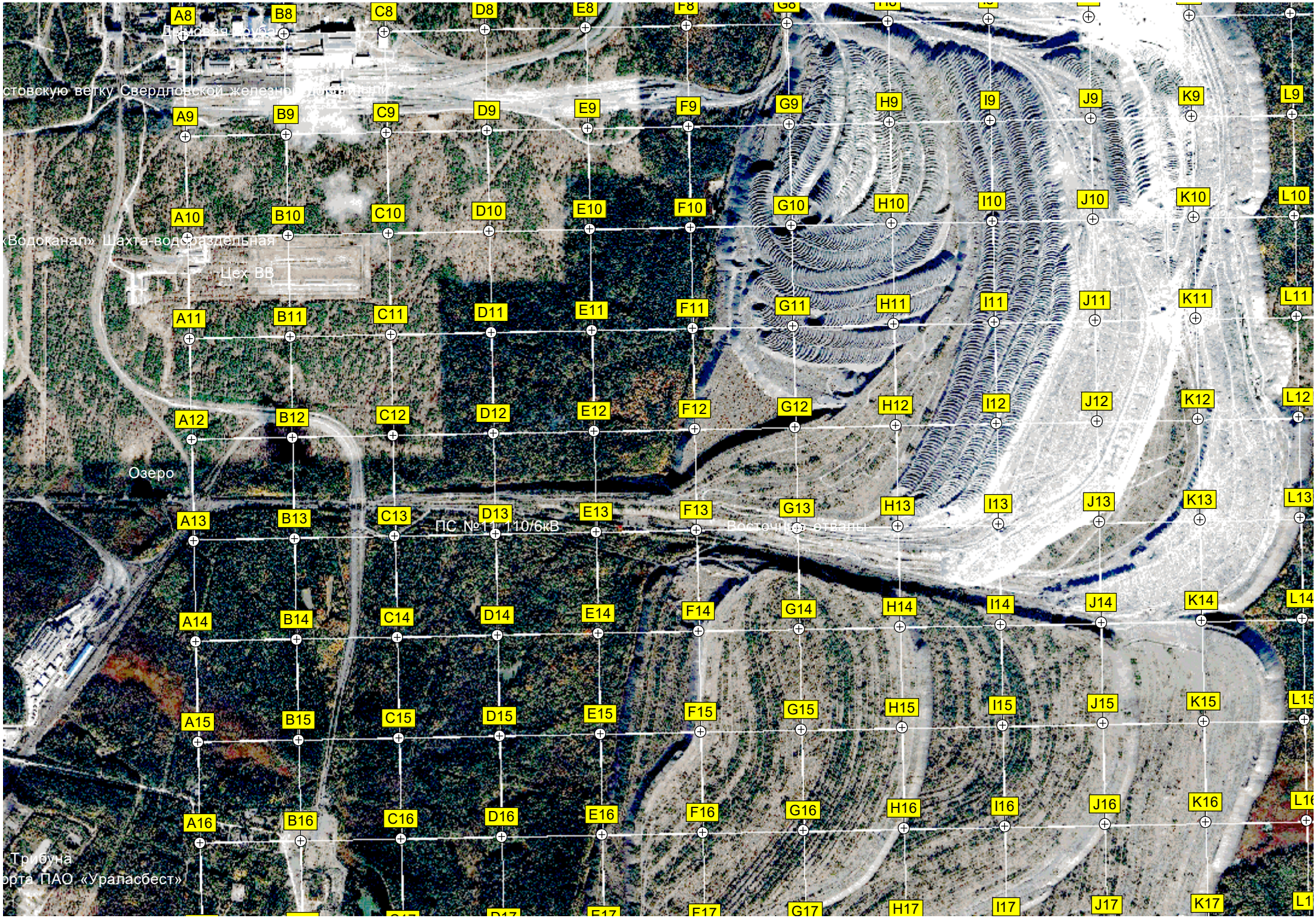
A8
B8
C8
D8
E8
F8
G8
A9
B9
C9
D9
E9
F9
G9
H9
I9
J9
K9
L9
A10
B10
C10
D10
E10
F10
G10
H10
I10
J10
K10
L10
«Водоканал» Шахта-водораздельная
Цех ВВ
A11
B11
C11
D11
E11
F11
G11
H11
I11
J11
K11
L11
A12
B12
C12
D12
E12
F12
G12
H12
I12
J12
K12
L12
Озеро
A13
B13
C13
D13
E13
F13
G13
H13
I13
J13
K13
L13
ПС №11 110/6кВ
Восточные отвалы
A14
B14
C14
D14
E14
F14
G14
H14
I14
J14
K14
L14
A15
B15
C15
D15
E15
F15
G15
H15
I15
J15
K15
A16
B16
C16
D16
E16
F16
G16
H16
I16
J16
K16
Трибуна
орта ПАО «Ураласбест»
F17
G17
H17
I17
J17
K17

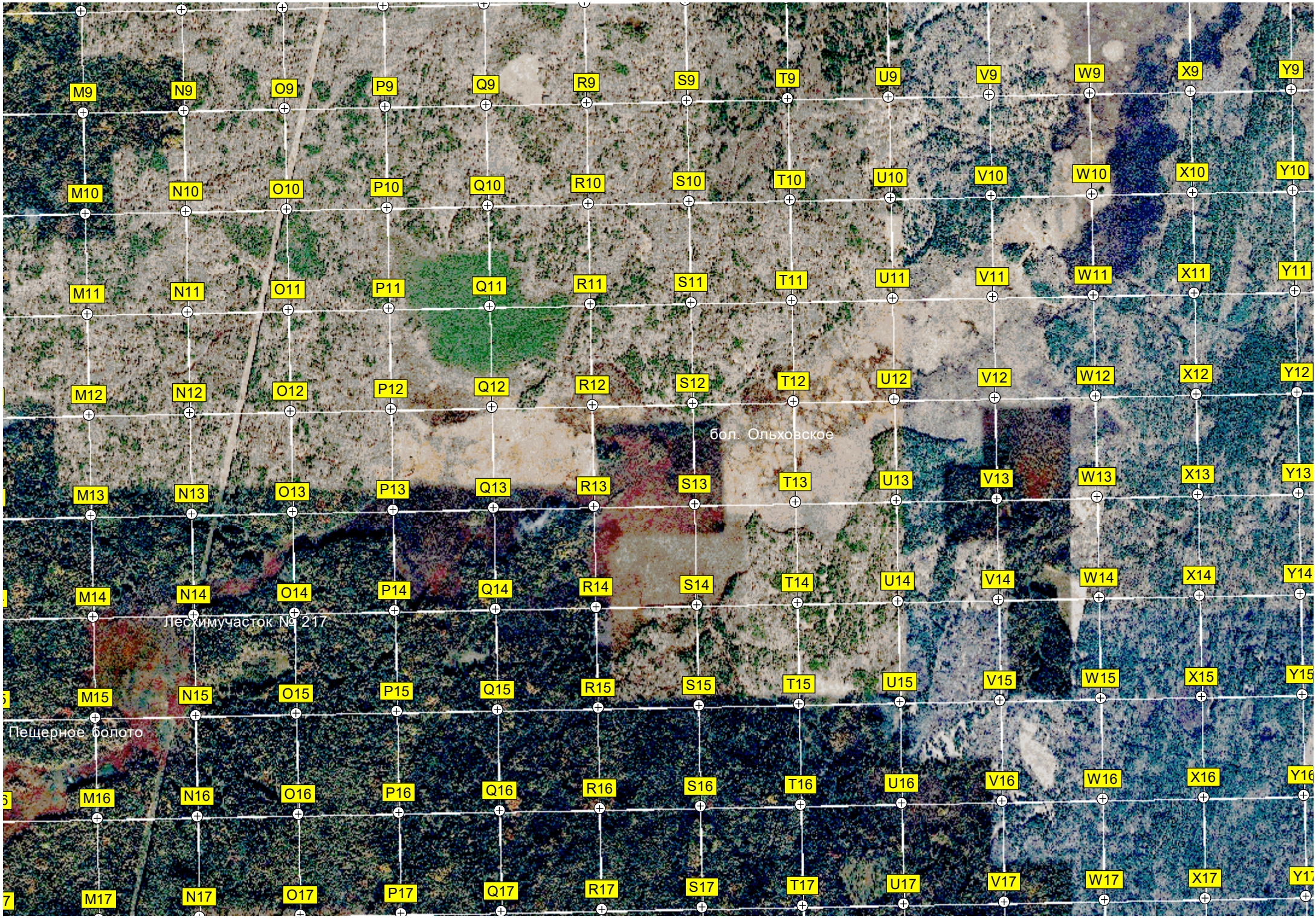
M9
N9
O9
P9
Q9
R9
S9
T9
U9
V9
W9
X9
Y9
M10
N10
O10
P10
Q10
R10
S10
T10
U10
V10
W10
X10
Y10
M11
N11
O11
P11
Q11
R11
S11
T11
U11
V11
W11
X11
Y11
M12
N12
O12
P12
Q12
R12
S12
T12
U12
V12
W12
X12
Y12
бол. Ольховское
M13
N13
O13
P13
Q13
R13
S13
T13
U13
V13
W13
X13
Y13
M14
N14
O14
P14
Q14
R14
S14
T14
U14
V14
W14
X14
Y14
Лесхимучасток № 217
M15
N15
O15
P15
Q15
R15
S15
T15
U15
V15
W15
X15
Y15
Пещерное болото
M16
N16
O16
P16
Q16
R16
S16
T16
U16
V16
W16
X16
Y16
M17
N17
O17
P17
Q17
R17
S17
T17
U17
V17
W17
X17
Y17

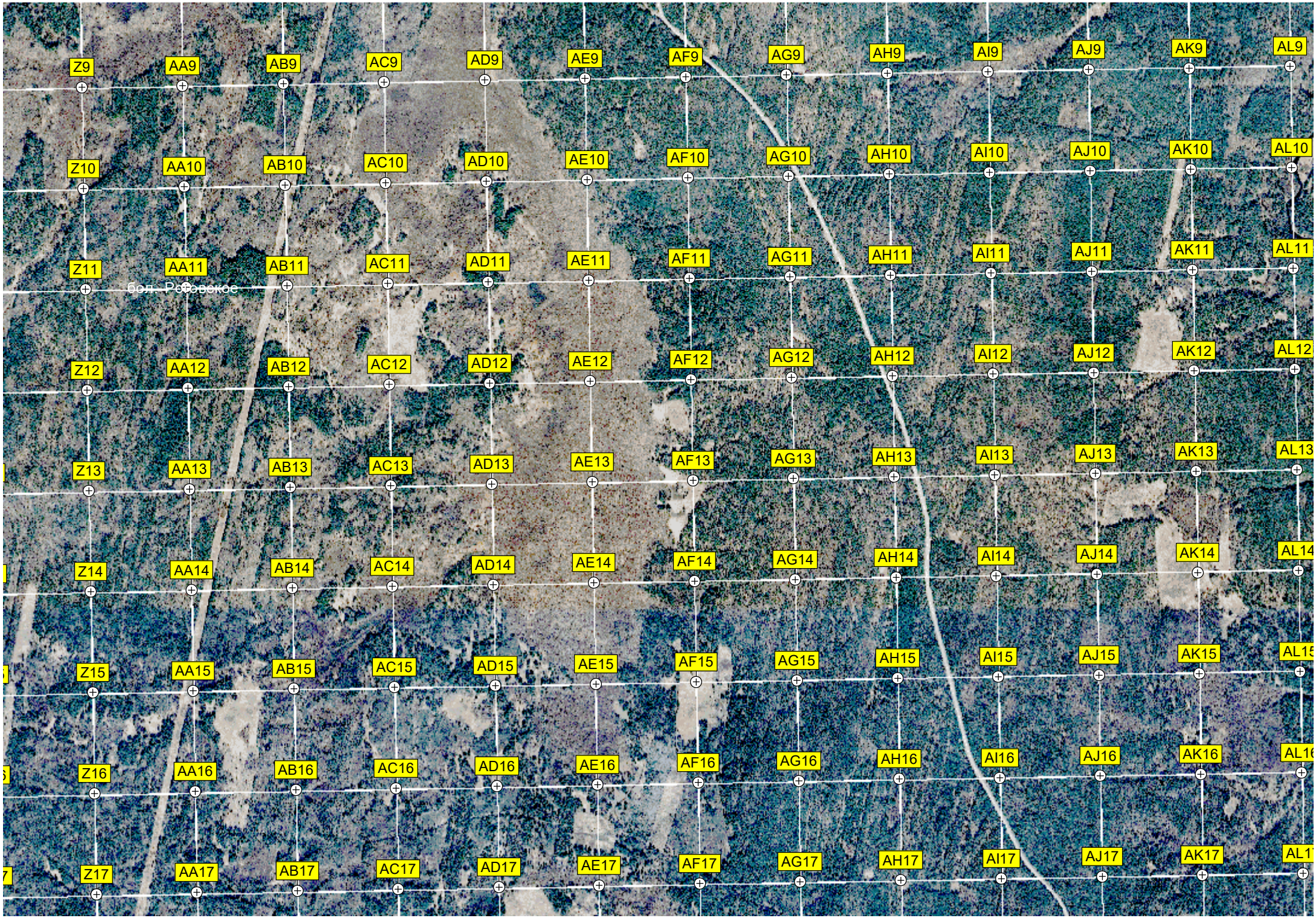
Z9
AA9
AB9
AC9
AD9
AE9
AF9
AG9
AH9
AI9
AJ9
AK9
AL9
Z10
AA10
AB10
AC10
AD10
AE10
AF10
AG10
AH10
AI10
AJ10
AK10
AL10
Z11
AA11
AB11
AC11
AD11
AE11
AF11
AG11
AH11
AI11
AJ11
AK11
AL11
Z12
AA12
AB12
AC12
AD12
AE12
AF12
AG12
AH12
AI12
AJ12
AK12
AL12
Z13
AA13
AB13
AC13
AD13
AE13
AF13
AG13
AH13
AI13
AJ13
AK13
AL13
Z14
AA14
AB14
AC14
AD14
AE14
AF14
AG14
AH14
AI14
AJ14
AK14
AL14
Z15
AA15
AB15
AC15
AD15
AE15
AF15
AG15
AH15
AI15
AJ15
AK15
AL15
Z16
AA16
AB16
AC16
AD16
AE16
AF16
AG16
AH16
AI16
AJ16
AK16
AL16
Z17
AA17
AB17
AC17
AD17
AE17
AF17
AG17
AH17
AI17
AJ17
AK17
AL17

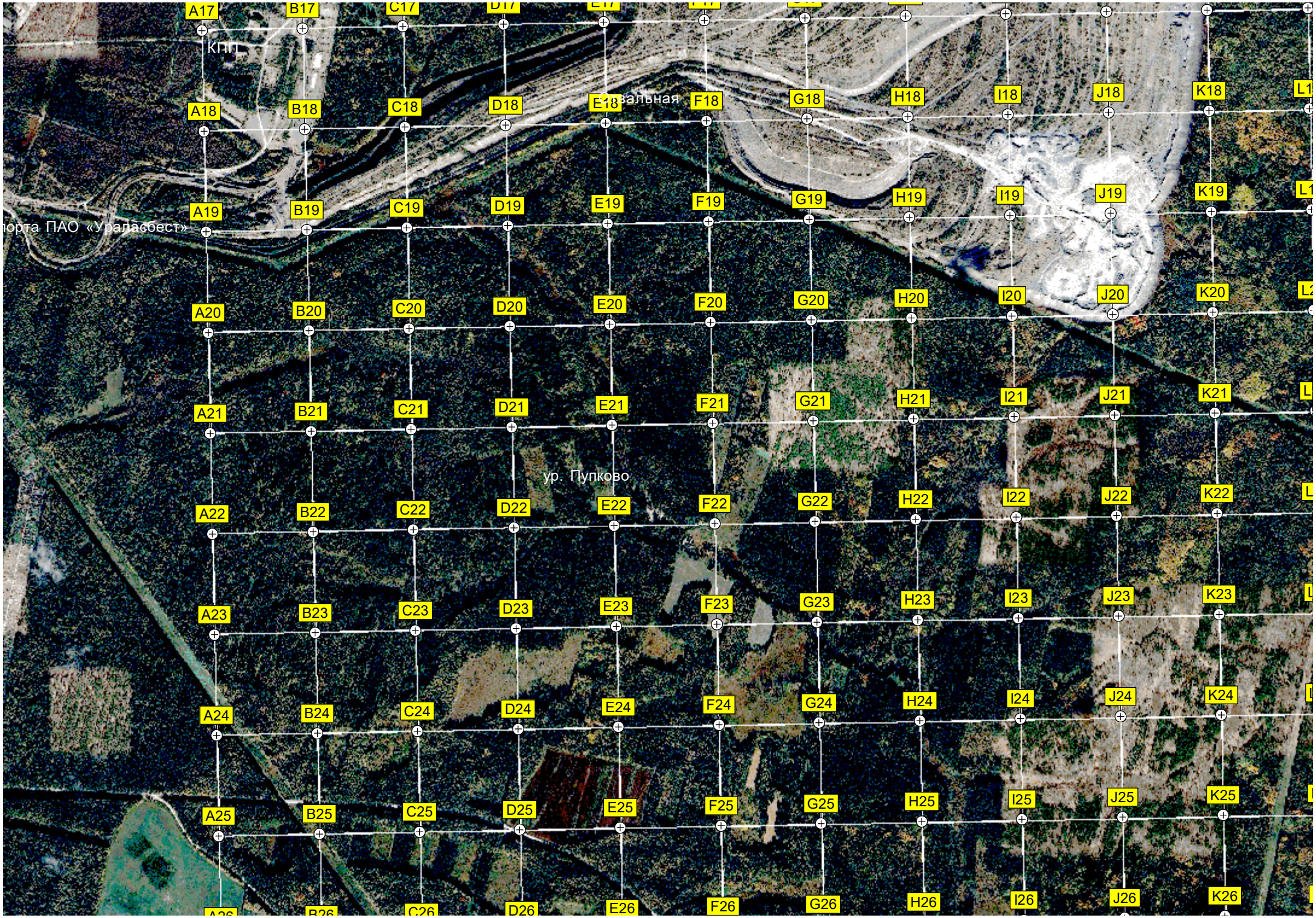
КПП
Отвальная
порта ПАО «Уралласбест»
ур. Пупково
A17 B17 C17 D17 E17 F17 G17 H17 I17 J17 K17
A18 B18 C18 D18 E18 F18 G18 H18 I18 J18 K18
A19 B19 C19 D19 E19 F19 G19 H19 I19 J19 K19
A20 B20 C20 D20 E20 F20 G20 H20 I20 J20 K20
A21 B21 C21 D21 E21 F21 G21 H21 I21 J21 K21
A22 B22 C22 D22 E22 F22 G22 H22 I22 J22 K22
A23 B23 C23 D23 E23 F23 G23 H23 I23 J23 K23
A24 B24 C24 D24 E24 F24 G24 H24 I24 J24 K24
A25 B25 C25 D25 E25 F25 G25 H25 I25 J25 K25
A26 B26 C26 D26 E26 F26 G26 H26 I26 J26 K26

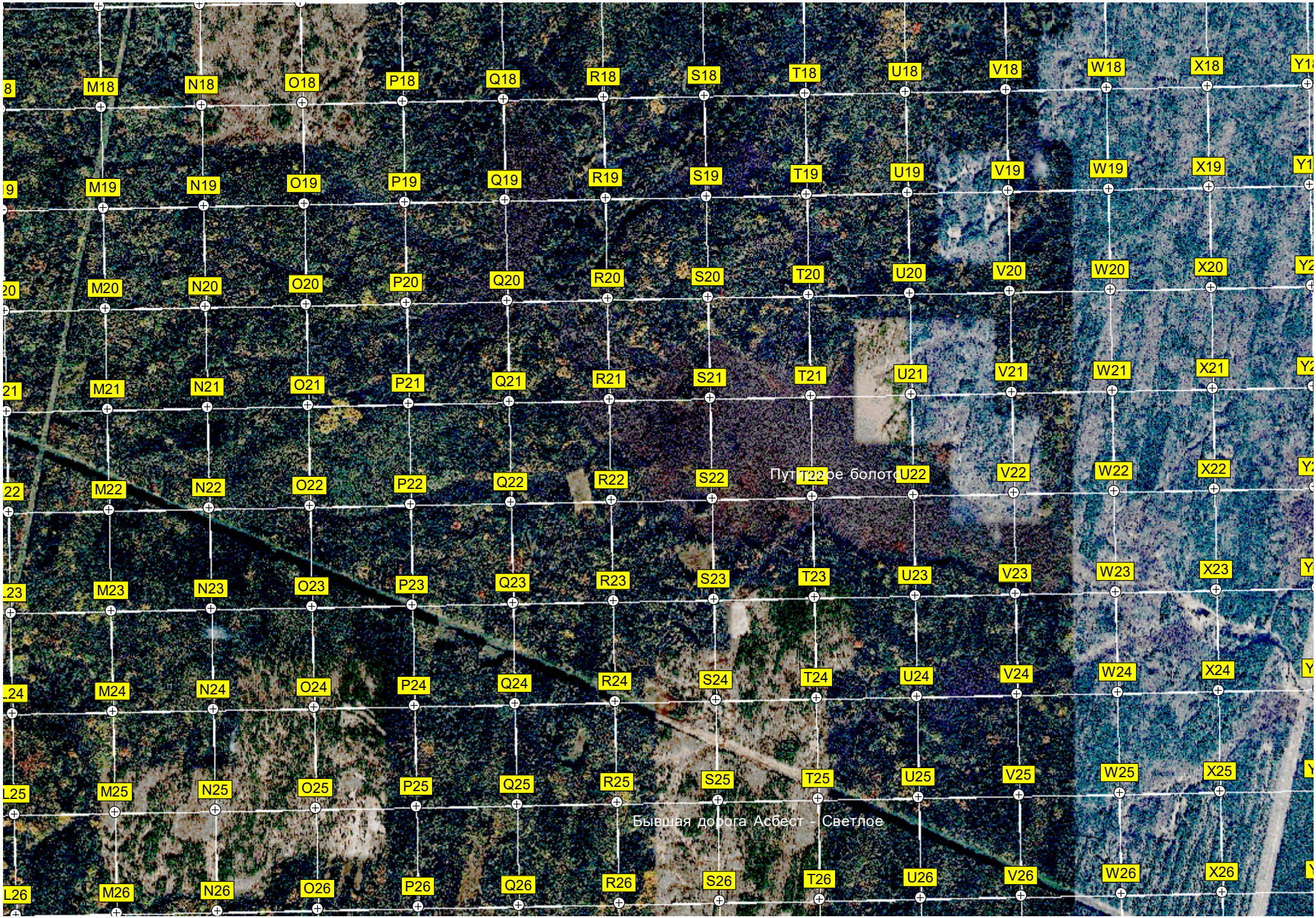
M18 N18 O18 P18 Q18 R18 S18 T18 U18 V18 W18 X18
M19 N19 O19 P19 Q19 R19 S19 T19 U19 V19 W19 X19
M20 N20 O20 P20 Q20 R20 S20 T20 U20 V20 W20 X20
M21 N21 O21 P21 Q21 R21 S21 T21 U21 V21 W21 X21
M22 N22 O22 P22 Q22 R22 S22 T22 U22 V22 W22 X22
M23 N23 O23 P23 Q23 R23 S23 T23 U23 V23 W23 X23
M24 N24 O24 P24 Q24 R24 S24 T24 U24 V24 W24 X24
M25 N25 O25 P25 Q25 R25 S25 T25 U25 V25 W25 X25
M26 N26 O26 P26 Q26 R26 S26 T26 U26 V26 W26 X26
Бывшая дорога Асбест - Светлое

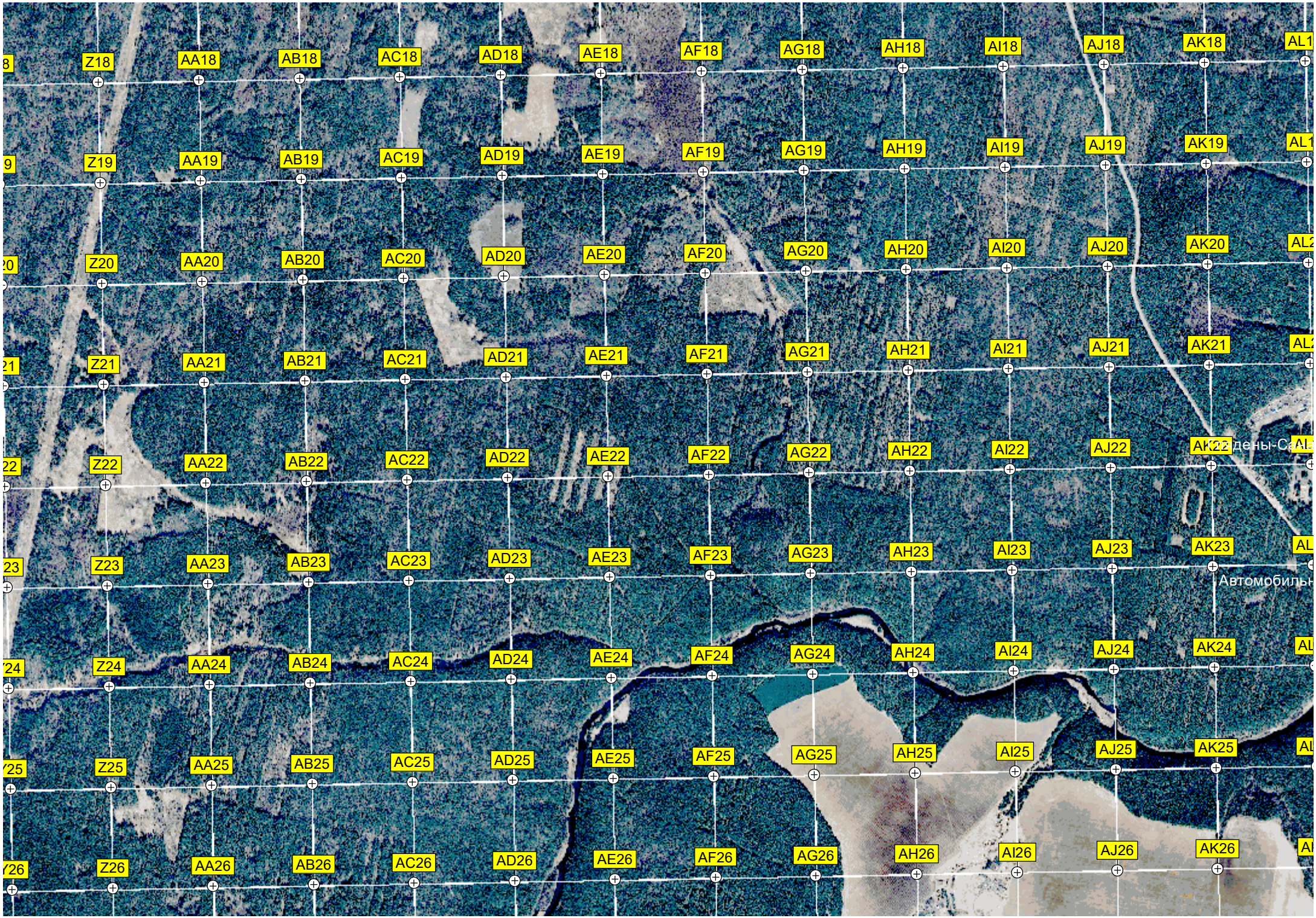
Z18 AA18 AB18 AC18 AD18 AE18 AF18 AG18 AH18 AI18 AJ18 AK18
Z19 AA19 AB19 AC19 AD19 AE19 AF19 AG19 AH19 AI19 AJ19 AK19
Z20 AA20 AB20 AC20 AD20 AE20 AF20 AG20 AH20 AI20 AJ20 AK20
Z21 AA21 AB21 AC21 AD21 AE21 AF21 AG21 AH21 AI21 AJ21 AK21
Z22 AA22 AB22 AC22 AD22 AE22 AF22 AG22 AH22 AI22 AJ22
Z23 AA23 AB23 AC23 AD23 AE23 AF23 AG23 AH23 AI23 AJ23 AK23
Z24 AA24 AB24 AC24 AD24 AE24 AF24 AG24 AH24 AI24 AJ24 AK24
Z25 AA25 AB25 AC25 AD25 AE25 AF25 AG25 AH25 AI25 AJ25 AK25
Z26 AA26 AB26 AC26 AD26 AE26 AF26 AG26 AH26 AI26 AJ26 AK26

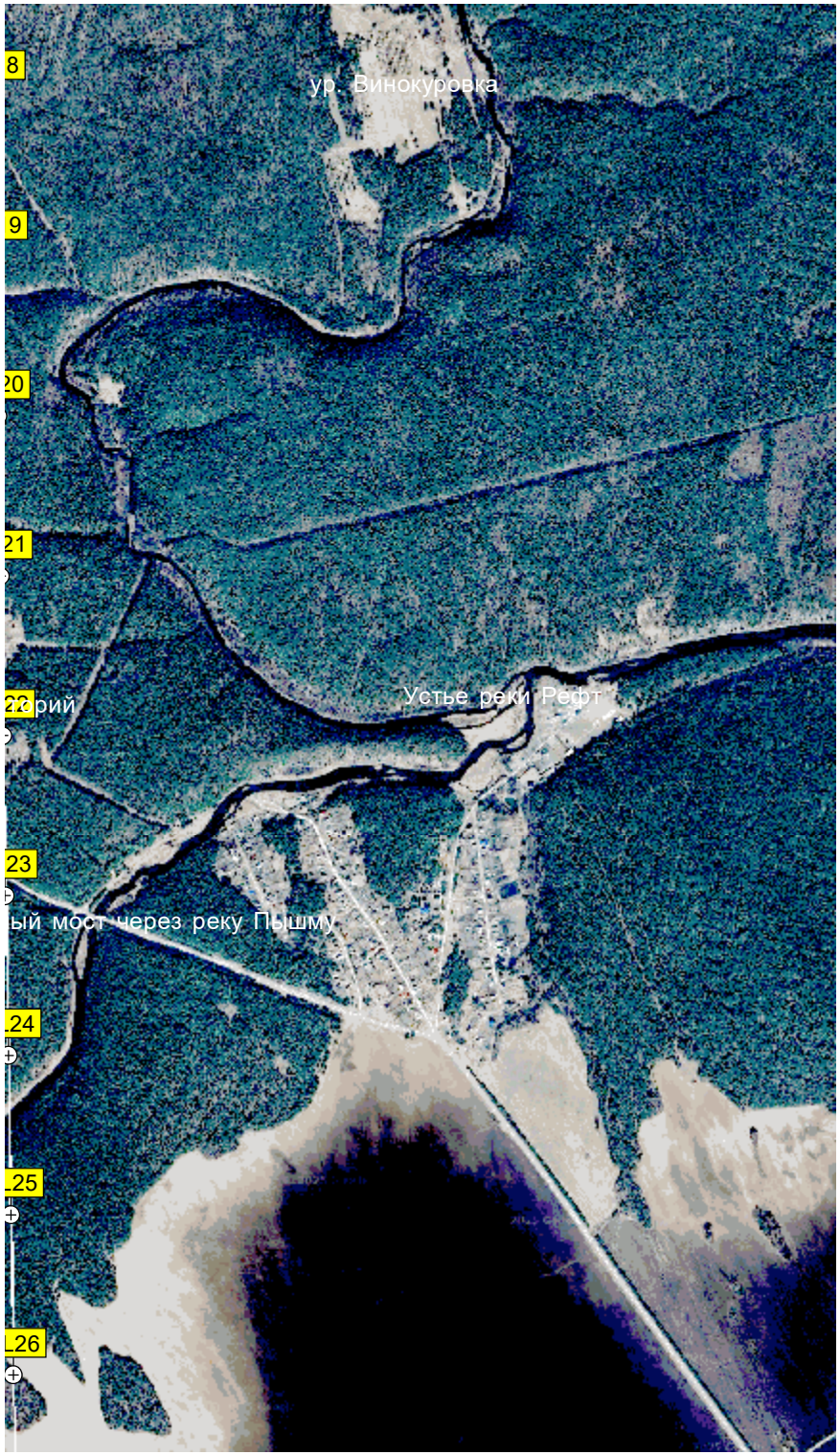
8
ур. Винокуровка
9
20
21
22
рий
Устье реки Рефт
23
ый мост через реку Пышму
24
25
26

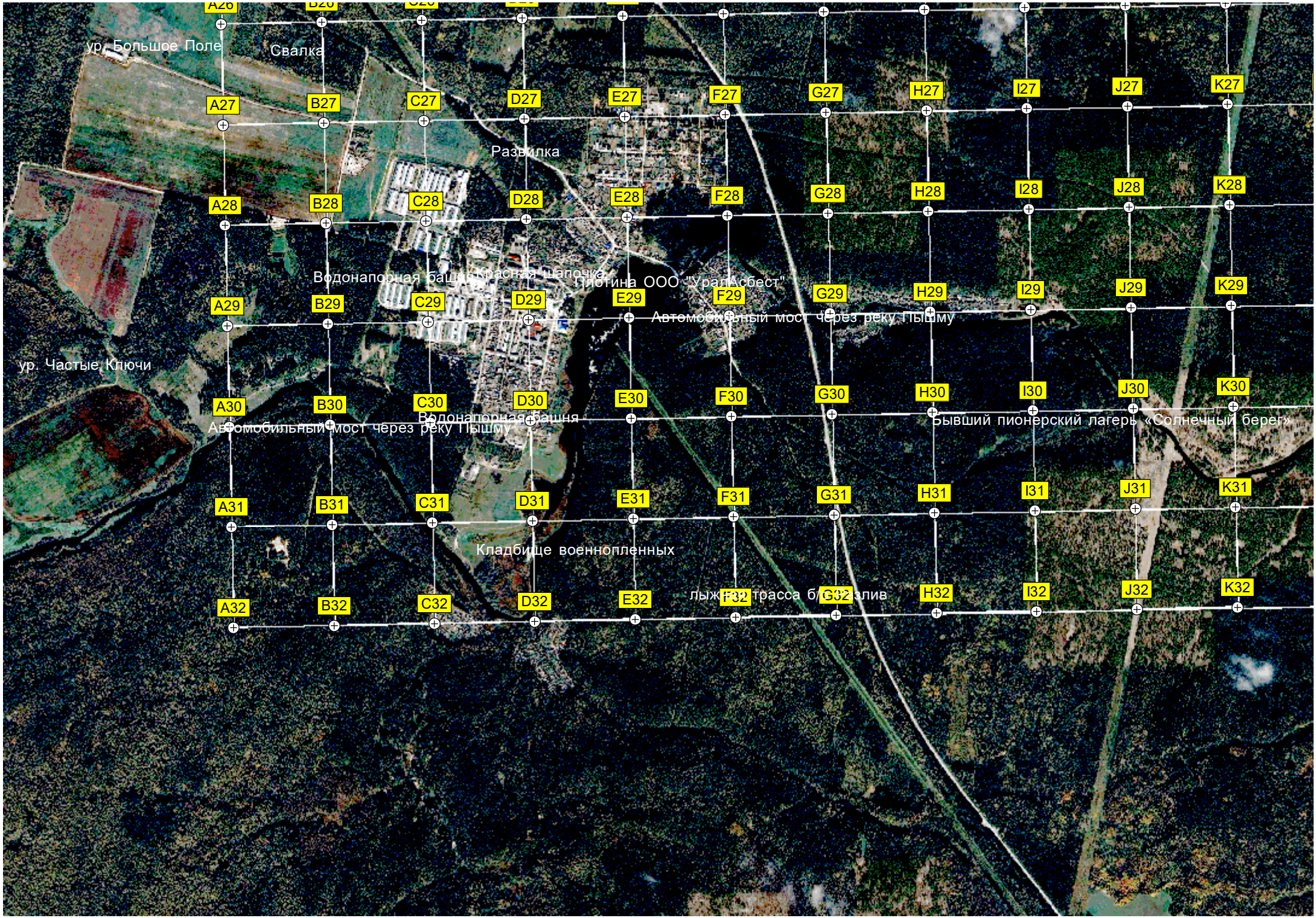
A26
B26
C26
D26
E26
F26
G26
H26
I26
J26
K26
ур. Большое Поле
Свалка
A27
B27
C27
D27
E27
F27
G27
H27
I27
J27
K27
Развилка
A28
B28
C28
D28
E28
F28
G28
H28
I28
J28
K28
Водонапорная башня
Красная шапочка
Плотина ООО "УралАсбест"
A29
B29
C29
D29
E29
F29
G29
H29
I29
J29
K29
Автомобильный мост через реку Пышму
ур. Частые Ключи
A30
B30
C30
D30
E30
F30
G30
H30
I30
J30
K30
Водонапорная башня
Автомобильный мост через реку Пышму
Бывший пионерский лагерь «Солнечный берег»
A31
B31
C31
D31
E31
F31
G31
H31
I31
J31
K31
Кладбище военнопленных
A32
B32
C32
D32
E32
F32
G32
H32
I32
J32
K32
лыжная трасса б/ж залив

L27
M27
N27
O27
P27
Q27
R27
S27
T27
U27
V27
W27
X27
L28
M28
N28
O28
P28
Q28
R28
S28
T28
U28
V28
W28
X28
бол. Ельник
L29
M29
N29
O29
P29
Q29
R29
S29
T29
U29
V29
W29
X29
L30
M30
N30
O30
P30
Q30
R30
S30
T30
U30
V30
W30
X30
L31
M31
N31
O31
P31
Q31
R31
S31
T31
U31
V31
W31
X31
Трубопроводный мост
L32
M32
N32
O32
P32
Q32
R32
S32
T32
U32
V32
W32
X32
Хоз.пристройка
Пионерские скалы

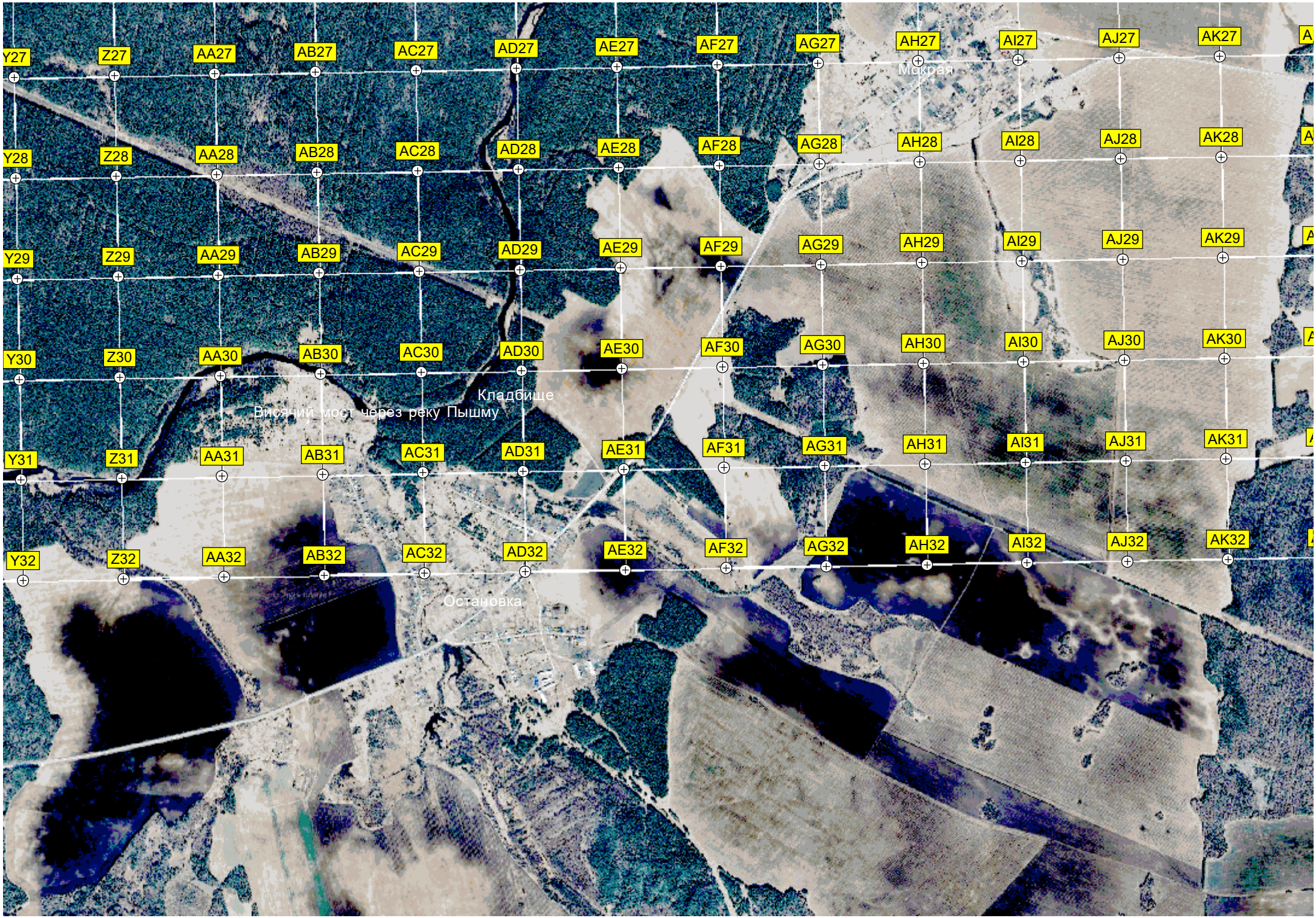
Y27
Z27
AA27
AB27
AC27
AD27
AE27
AF27
AG27
AH27
AI27
AJ27
AK27
Мокрая
Y28
Z28
AA28
AB28
AC28
AD28
AE28
AF28
AG28
AH28
AI28
AJ28
AK28
Y29
Z29
AA29
AB29
AC29
AD29
AE29
AF29
AG29
AH29
AI29
AJ29
AK29
Y30
Z30
AA30
AB30
AC30
AD30
AE30
AF30
AG30
AH30
AI30
AJ30
AK30
Кладбище
Висячий мост через реку Пышму
Y31
Z31
AA31
AB31
AC31
AD31
AE31
AF31
AG31
AH31
AI31
AJ31
AK31
Y32
Z32
AA32
AB32
AC32
AD32
AE32
AF32
AG32
AH32
AI32
AJ32
AK32
Остановка

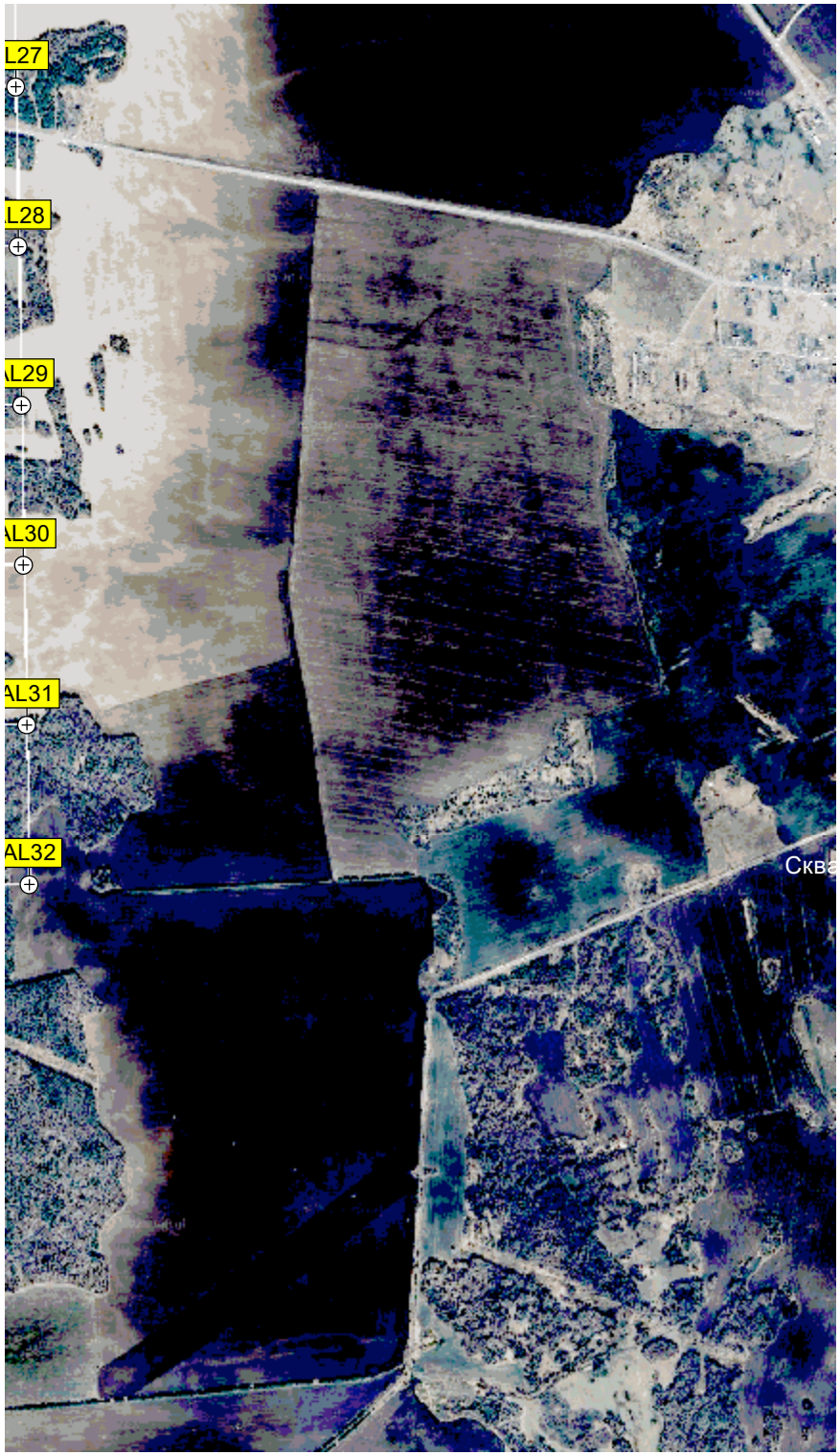
L27
L28
L29
L30
L31
L32
Сква